

BOLETIM EPIDEMIOLÓGICO COVID19

Prefeitura Municipal de Ibirataia
Secretaria Municipal de Saúde



19/06/2020

Boletim COVID19, número 02 de 2020

À medida que a pandemia se prolonga, o número de casos tem demonstrado tendência de crescimento também em Ibirataia, as medidas de combate à doença vêm se sucedendo e se adequando às necessidades de cada momento epidemiológico da cidade.

Desde então, até o dia 18 de junho do corrente ano, foram notificados 533 casos suspeitos (figura 01), sendo 44 casos positivos, definindo uma **positividade até o momento de 8,57% (a anterior foi de 7,27%) dos casos notificados.**

Figura 01: Casos negativos x casos positivos, Ibirataia, 2020.



Fonte: e-SUS-VE e planilha paralela municipal, dados até 18/06/2020.

Entre os 44 casos positivos, 18 (40%) foram confirmados por Teste Rápido e 26 casos (60%) pelo método RT-PCR.

O gráfico abaixo mostra a **crescente evolução do número de casos**, o que torna cada vez maior o impacto da doença na população.

Figura 02: Casos novos notificados por semana epidemiológica, Ibirataia, 2020.

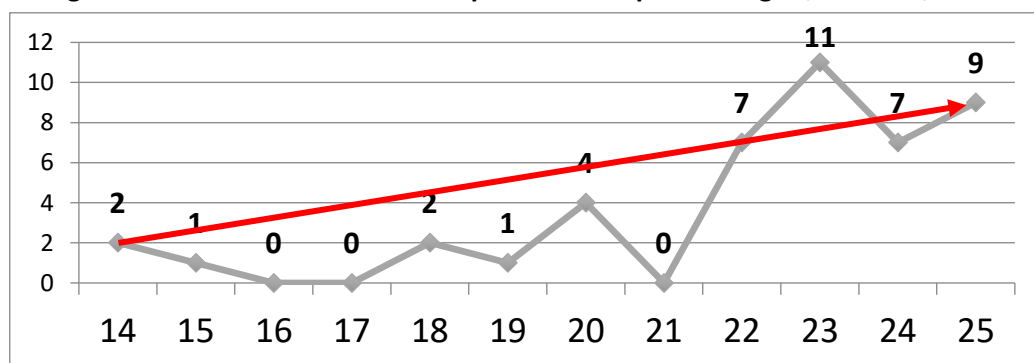

Fonte: e-SUS-VE e planilha paralela municipal, dados até 18/06/2020, a semana epidemiológica 25 ainda não está fechada, pois encerra em 20/06/2020.



Para se ter um parâmetro da evolução epidemiológica da doença na cidade, a figura 03 traz um comparativo entre municípios da região de saúde de Jequié com população semelhante à nossa, onde vemos que, **neste recorte, Ibirataia tem o segundo maior coeficiente de incidência**, Ipiaú figura neste comparativo por se tratar de município vizinho e com elevado índice de incidência.

Figura 03: Coeficiente de incidência em municípios com população semelhante. Região de Jequié, 2020.*

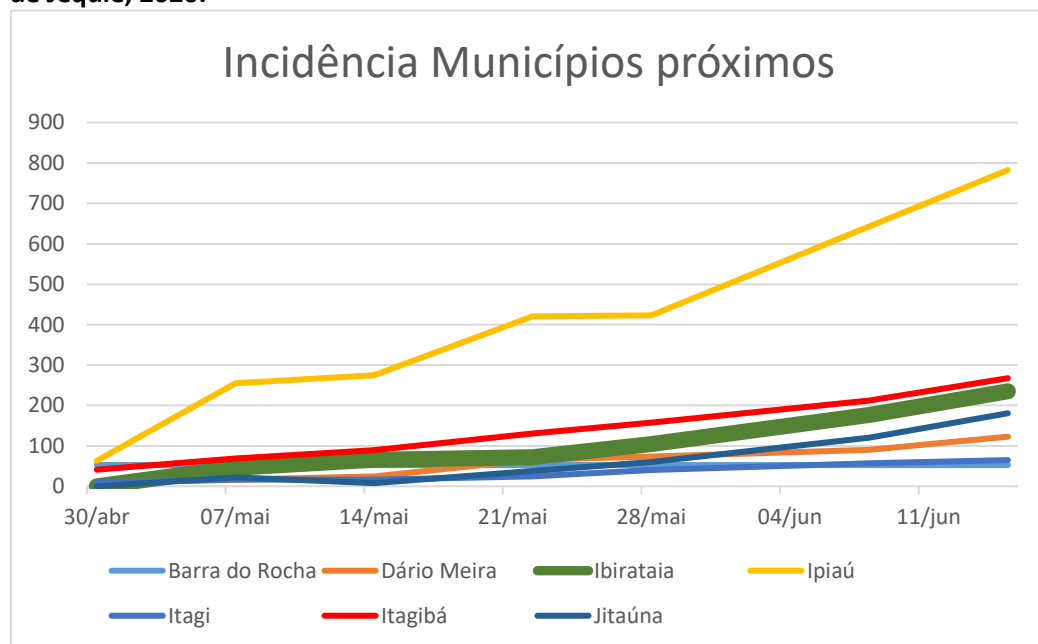

Fonte: Boletins Epidemiológicos do NRSSUL/Jequié. Dados até: 18/06/2020

Quadro 01: classificação dos municípios por Coeficiente de Incidência (CI) na semana epidemiológica 22.

Classificação	Município de residência	CI em 15/06/2020
1º	Ipiaú	782,6
2º	Jequié	387,9
3º	Itagibá	267,5
	Regional	248,3
4º	Ibirataia	235,1
5º	Jitaúna	180,7
6º	Aiquara	179,9
7º	L. Coutinho	156,7
8º	M. Vitorino	129,1
9º	Dário Meira	122,8
10º	Jaguaquara	93,7
11º	Cravolândia	74,8
12º	L. do Tabocal	71,9
13º	Itagi	64,8
14º	Santa Inês	58,2
15º	B. do Rocha	52,5
16º	Maracás	52
17º	Brejões	48,7
18º	Iramaia	23,4

O coeficiente de incidência (CI) é um indicador que se enquadra bem neste momento, porque traz uma monitoração do impacto da doença de forma proporcional à população de cada município, aqui ele foi calculado para cada 100 mil habitantes.

O quadro 01 traz um recorte da semana epidemiológica 24, que nos mostra que **Ibirataia, neste panorama, subiu para o quarto maior coeficiente de incidência** entre os municípios com casos notificados, estando acima inclusive de municípios maiores como Jaguaquara e Maracás, porém, encontra-se imediatamente abaixo da média regional.

E essa elevação do CI aconteceu particularmente nas duas últimas semanas.

O quadro 2 (baixo) nos apresenta o os números absolutos da pandemia, e vemos que **já ocorreram 02 óbitos na cidade.**

CENTRAL DE ATENDIMENTO DE PREVENÇÃO AO COVID-19

(73) 9 9924-7712
ATENDIMENTO 24 HORAS



17/03/2020 DECRETO Nº 1.732/2020

Quadro 02: Boletim de casos notificados e monitorados do dia 03/06/2020, Ibirataia.

NOVO CORONAVÍRUS | COVID-19

BOLETIM EPIDEMIOLÓGICO

Atualizado em 18/06, às 17:30h

CASOS SUSPEITOS	513	<small>Pessoas que apresentaram sinais e sintomas de síndrome gripal e foram notificados para COVID-19</small>
CONFIRMADOS	44	<small>Pessoas que testaram positivo para COVID-19</small>
DESCARTADOS	408	<small>Pessoas que testaram negativo para COVID-19</small>
AGUARDANDO RESULTADOS	02	<small>Pessoas que realizaram o exame e aguardam o resultado.</small>
EM QUARENTENA	58	<small>Pessoas que apresentaram sinais e sintomas respiratórios/contatos com casos suspeitos e confirmados de COVID-19</small>
AGUARDANDO COLETA	03	<small>Casos suspeitos sem coleta de exame com orientação de isolamento domiciliar.</small>
CURADOS	26	<small>Pacientes curados da Covid-19</small>
ÓBITO	02	<small>Pessoas que foram a óbito pela Covid-19</small>



Fonte: e-SUS-Ve/ Divep e GAL/Lacen/Planilha paralela municipal *Dados até: 18/06/2020.

Figura 04: Distribuição dos casos positivos segundo fonte de contaminação. Ibirataia, 2020.

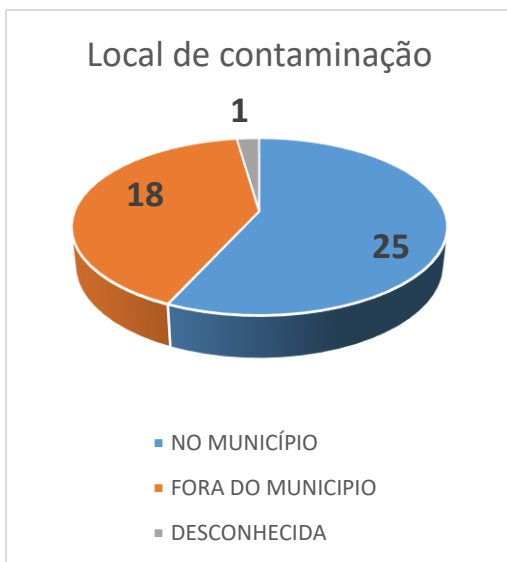

Fonte: Planilha paralela municipal, dados até 18/06/2020.

As barreiras sanitárias até o momento notificaram 103 pessoas e destes, 44 foram encaminhados para as isolamento domiciliar e monitoração dos sintomas por parte das Equipes de Saúde da Família.

Pelo número de casos ainda permite a monitoração do vínculo epidemiológico da maioria dos casos, e se constitui numa importante ferramenta na luta pelo bloqueio da transmissão da doença. A figura 04 nos mostra que entre os 44 casos notificados, 43 tem a fonte de contaminação identificada. Vemos também que 25 (56,8%) dos casos foram contaminados dentro de Ibirataia. O que, de acordo com as classificações do Ministério da Saúde (MS), **nos coloca na condição de transmissão comunitária sustentada.** A figura 5 nos traz uma avaliação dos serviços de saúde quanto á senbilidade na detecção dos casos, e nos mostra que os PSFs notificaram a metade dos casos e a vigilância epidemiológica 40%, o que sinaliza que **os casos tem sido notificados antes dos sinais de gravidade**, pois apenas 9, 09% foram identificados pela rede hospitalar.

Figura 05: Distribuição dos casos por fonte de notificação

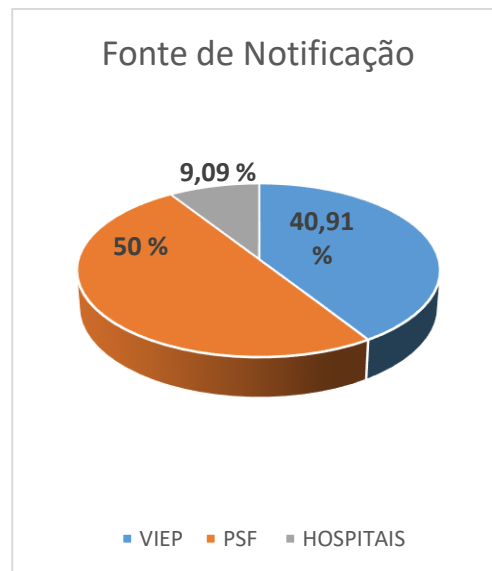

A distribuição por bairros traz uma informação preocupante, **o distrito de Algodão sozinho é responsável por 31,8% dos casos na cidade**, seguido pelos bairros Nova Ibirataia de Cima, José Firmino e Centro, as demais localidades tem números semelhantes, apontando para **uma distribuição quase uniforme na sede** como vemos na figura 06. O distrito tem aproximadamente 4 mil habitantes e, inclusive, **um dos dois pacientes que faleceram residia na localidade**. Este contexto, exigiu uma série de ações no distrito as quais estão elencadas mais abaixo.

Figura 04: Distribuição dos casos positivos segundo fonte de contaminação. Ibirataia, 2020

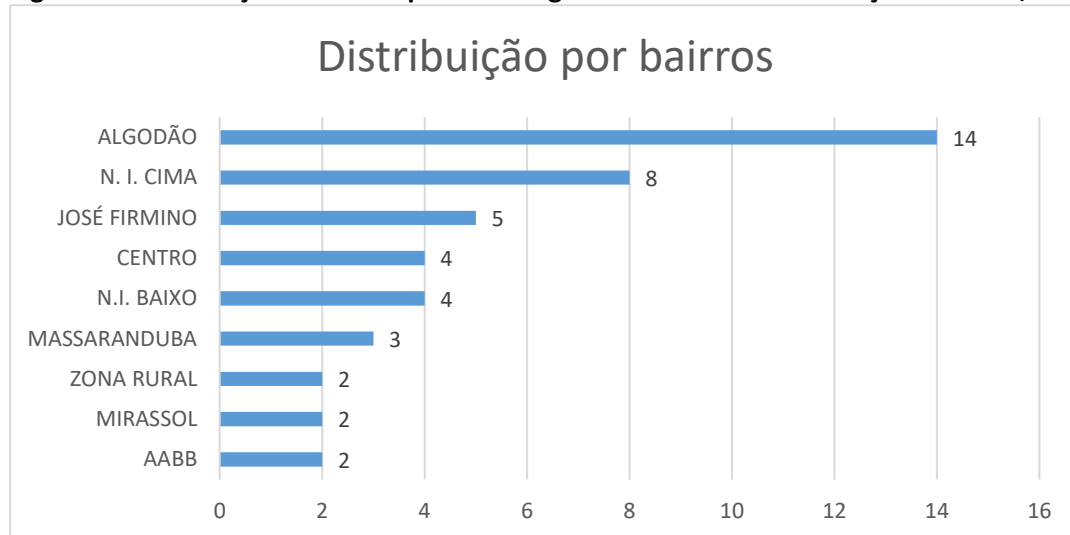

Fonte: e-SUS VE, dados até 18/06/2020.

ACÇÕES DESENVOLVIDAS RECENTEMENTE:

1. Testagem da equipe de saúde
2. Desinfecção das ruas com carro pipa em Algodão e Ibirataia;
3. Desinfecção em locais estratégicos em Algodão com máquina costal;
4. Implantação de Equipe e sala de Coleta COVID 19 (Notificação, realização de TR e Swab);
5. Ativação da Barreira sanitária no distrito de algodão
6. Educação em Saúde com utilização de carro de som, redes sociais e FM;
7. Atualização do Plano de Contingência Municipal
8. Distribuição de Viseiras para profissionais de saúde
9. Distribuição de máscaras artesanais para a população.



Prefeitura Municipal de Ibirataia
Secretaria Municipal de Saúde



Secretário Municipal de saúde: Álvaro Alves de Oliveira Júnior

Equipe de coordenadores: Tatiele Mascarenhas, Igor de Jesus, Felipe Carvalho, Gabriele Leite, Adla Reis, Alan Machado Pereira e equipe de apoio.

Elaboração: Alan Machado Pereira