



URBANIZAÇÃO
ORLA RIO DA FORMIGA
IBIRATAIA/BA

CARACTERIZAÇÃO E DIAGNÓSTICO

I. LOCALIZAÇÃO



Figura 1- Localização



2. OBJETIVOS E PREMISSAS

Este Projeto de Urbanização foi elaborado seguindo premissas estabelecidos pela Prefeitura Municipal de Ibirataia – Bahia. Como premissas e objetivos básicos, lista-se abaixo:

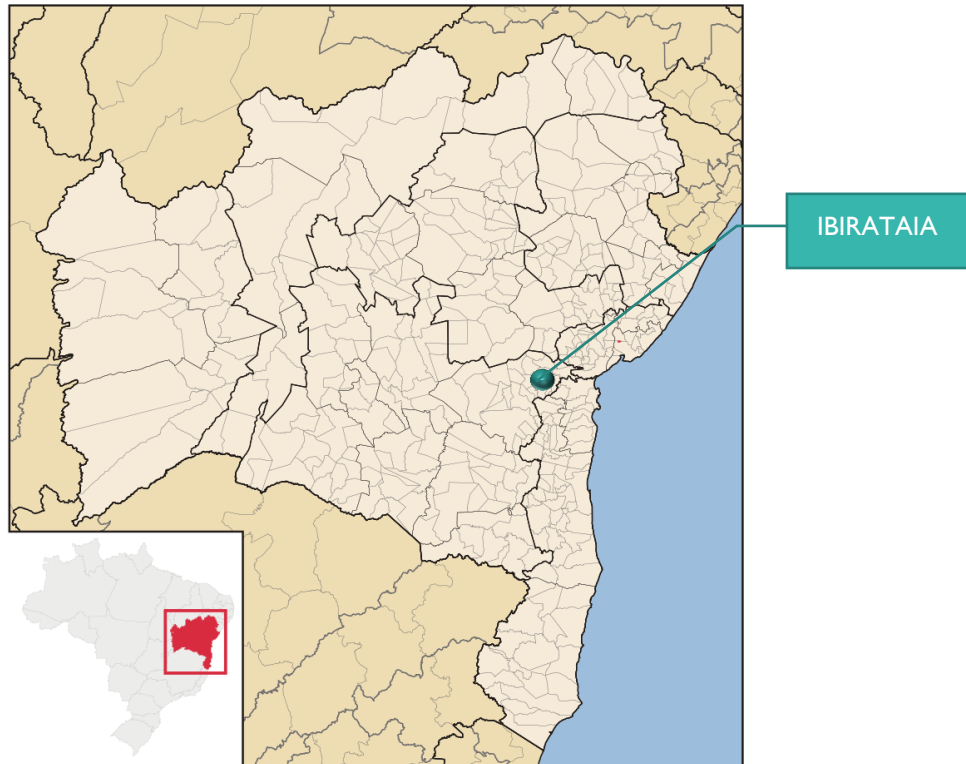
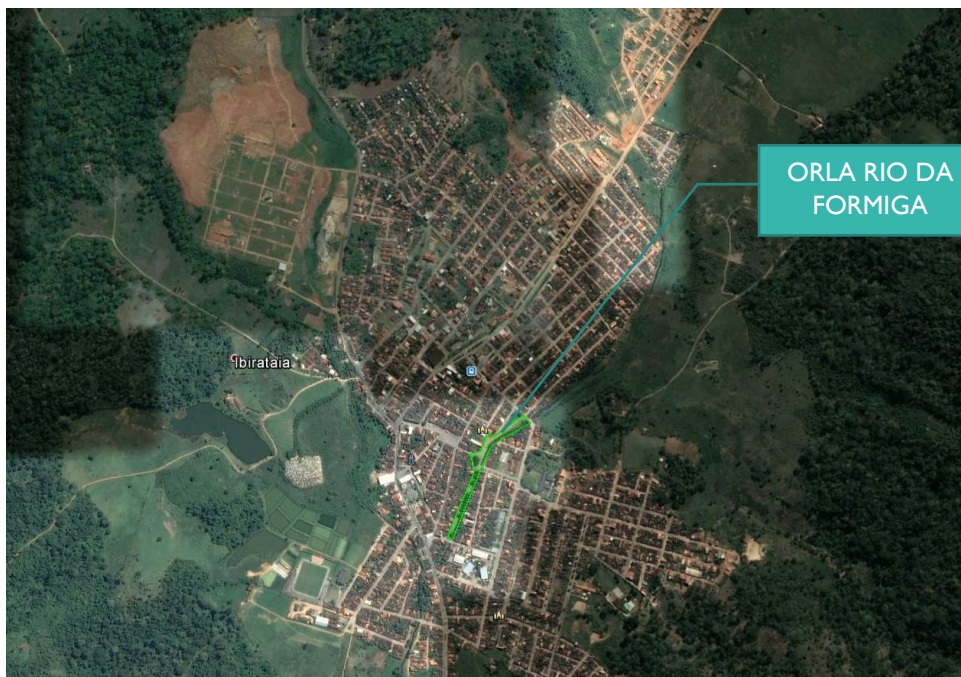
- Pavimentação da via no trecho da Orla do Rio da Formiga
- Requalificação dos equipamentos urbanos
- Criação de elementos de lazer
- Delimitação do rio no trecho da “Praça da Bíblia”
- Criação de área de lazer infantil
- Criação de área de lazer para 3ª idade

Fazem parte destas especificações e serão exigidos rigorosamente na execução dos serviços, as normas aprovadas ou recomendadas, as especificações ou métodos de ensaios referentes à mão-de-obra e serviços e os padrões da Associação Brasileira de Normas Técnicas. Deverão também ser obedecidas as exigências do Código de Obras do Município, Regulamentações Estaduais e das Companhias Concessionárias de Serviço Públicos, em tudo aquilo que diz respeito aos serviços especificados.

3. DIAGNÓSTICO

O projeto de urbanização da Orla do Rio da Formiga foi elaborado considerando uma poligonal de intervenção pré-estabelecida pela Prefeitura Municipal.

A área atualmente não possui passeio com calçamento adequado; a via está com pavimentação danificada; não há uma proteção entre a via e o canal do rio; não há bancos ou áreas de descanso sombreadas; o rio não tem uma delimitação em certos trechos; não há jardins no trecho da orla. Visado sanar essas questões o projeto foi elaborado.

SISTEMA VIÁRIO E PAVIMENTAÇÃO

Diante do fluxo de baixa intensidade na área e da necessidade de melhorar o uso do pedestre, foi decidido transformar o **trânsito em uso compartilhado**. O espaço de pedestres e veículos estão num mesmo patamar, sem desníveis.

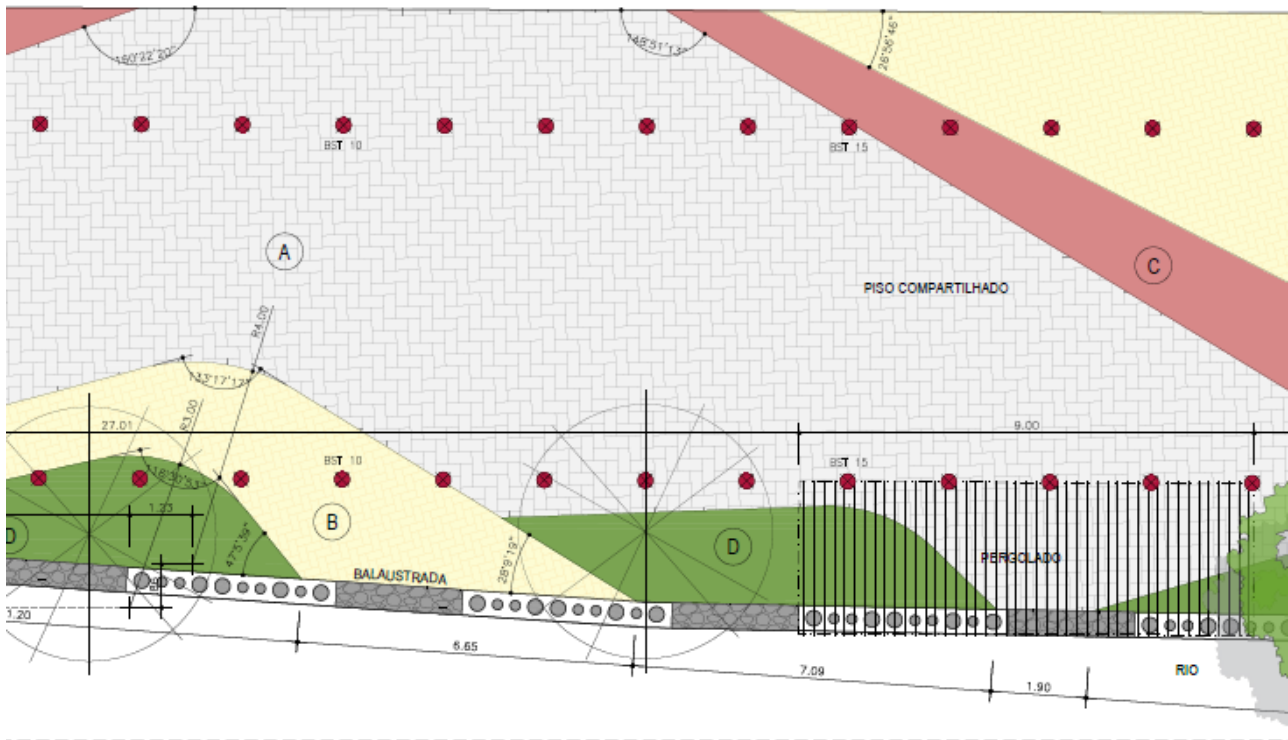

Uma faixa de 7m de largura foi determinada para passagem de veículos. A separação é feita por balizadores verticais fixos. A largura da passagem de pedestres é variável na margem do rio e foi fixada em 2.30m em frente às casas existentes.

Foi criado um desenho na pavimentação utilizando 3 cores de materiais que se intercalam com os jardins.





Para prover uma área sombreada, foram concebidos diversos pergolados ao longo da via. Esses elementos oferecem abrigo contra o sol em áreas onde não há árvores de porte. Serão arigidos em eucalipto na sua totalidade.



Na área que margeia a “praça da Bíblia” foi concebida a extensão do canal do rio, limitando o seu curso. Com essa delimitação foi possível criar uma área para lazer infantil e equipamentos para 3ª idade, como academia ao ar livre.

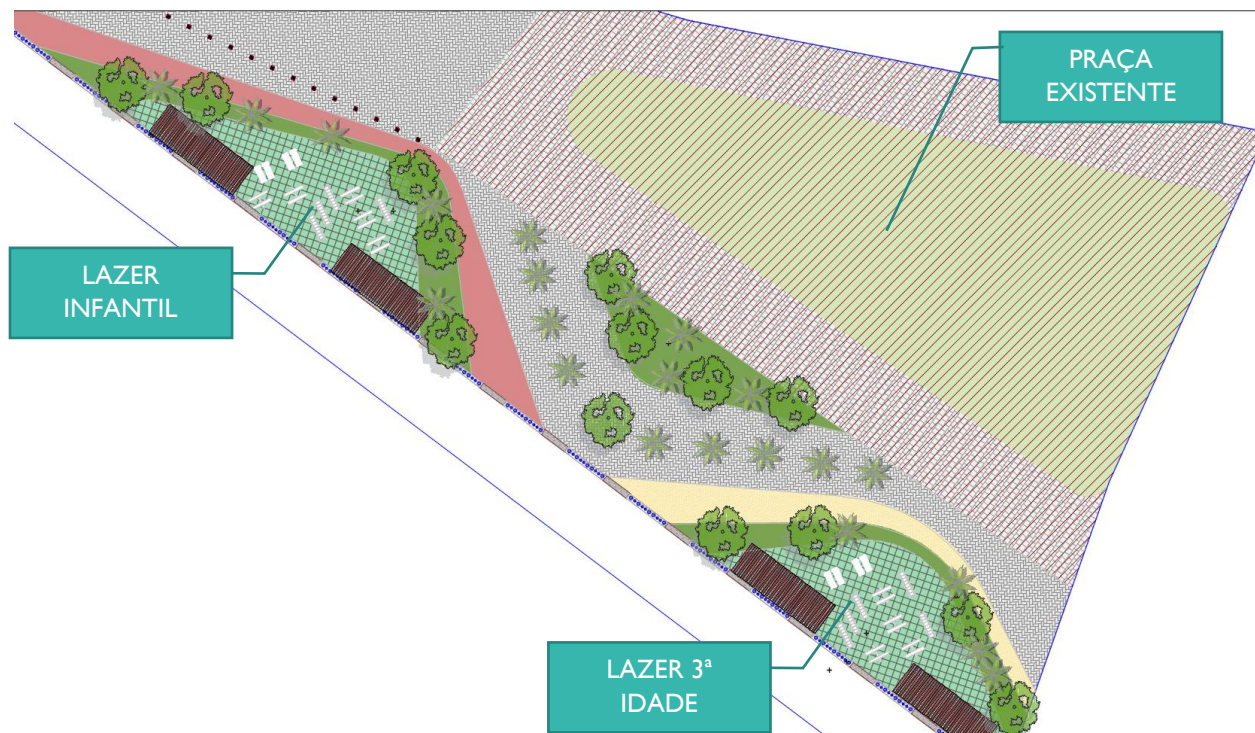

Para promover um melhor índice de permeabilidade ao local, diversas áreas de jardins foram concebidas em todo o trecho sob intervenção. Essas pequenas áreas verdes promovem um ambiente mais agradável no entorno das árvores existentes e permitem que as raízes tenham área livre para respiração. A separação desses canteiros para o piso compartilhado será feita conforme o detalhe a seguir, onde o granito poderá ser substituído por concreto:

