



ESTADO DA BAHIA
Prefeitura Municipal de Presidente Tancredo Neves

CNPJ – 13. 071. 253 / 0001 – 06

Av. Adolfo Araujo Borges, SN, Centro Telefax: (73) 3540-1025. CEP. 45416-000

ANEXO IX– PLANTAS (PROJETOS).

(Anexos)

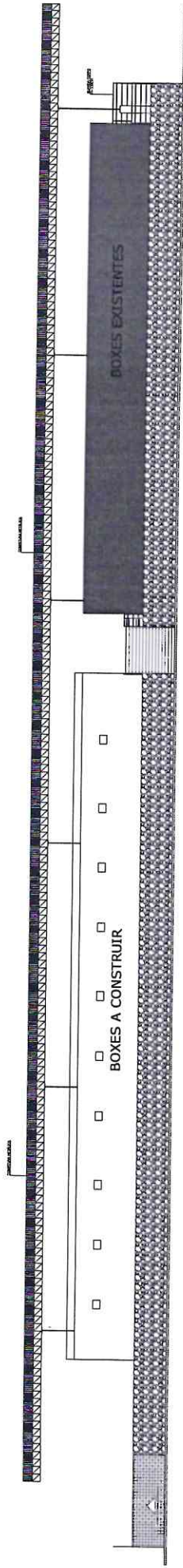

VISTA 01
ESC-----1/75

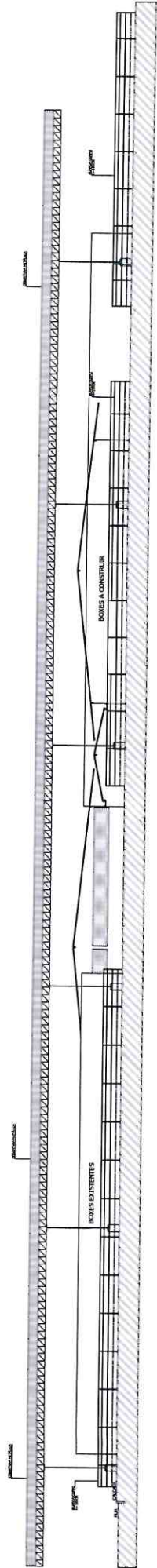

VISTA 02
ESC-----1/75

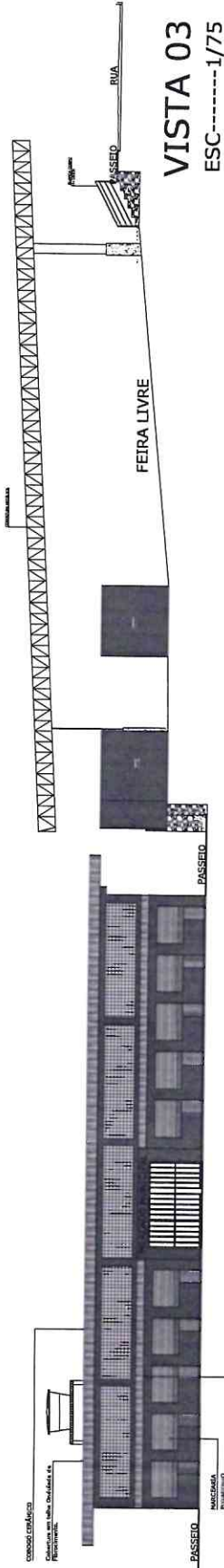

VISTA 03
ESC-----1/75

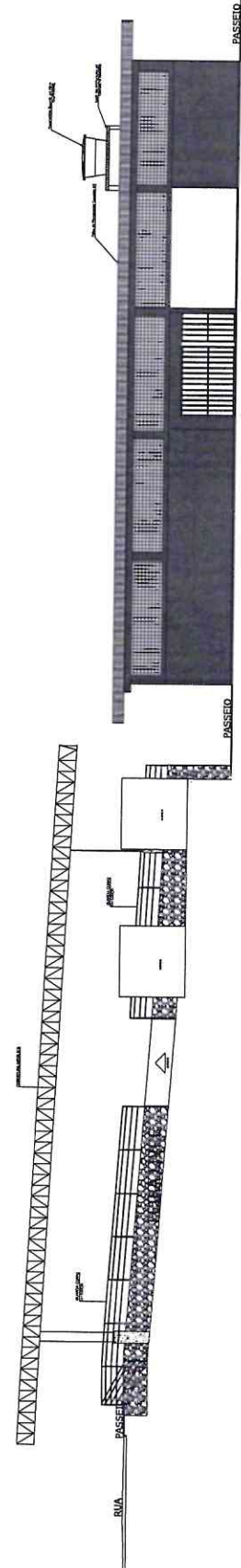

VISTA 04
ESC-----1/75

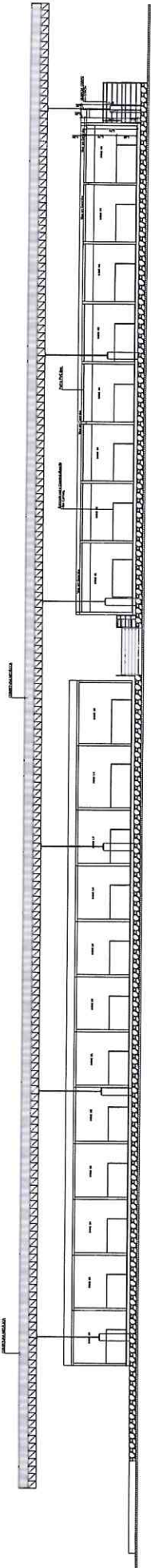

CORTE AA
 ESC-----1/75

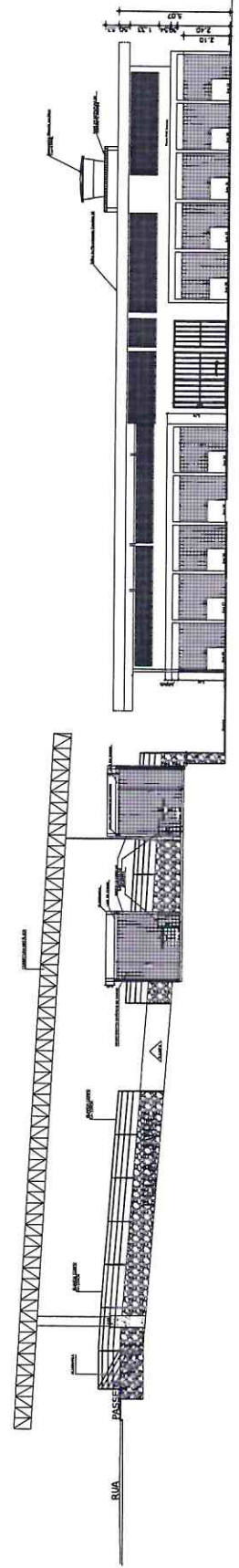

Corte B-B
 ESC-----1/75

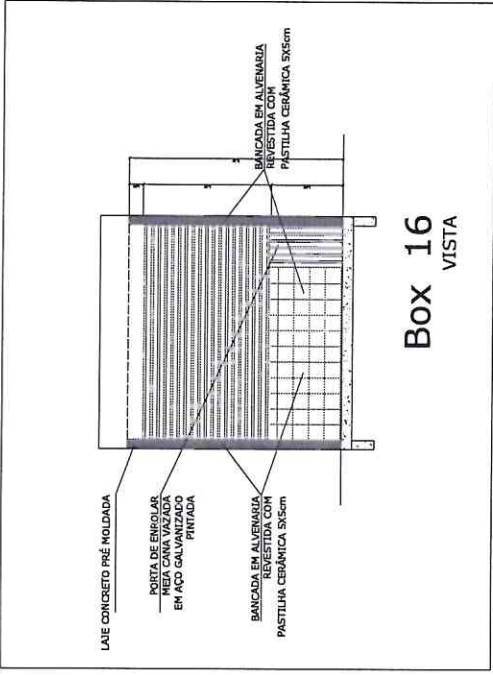

RESPONSÁVEL TÉCNICO: CLAYTON DA SILVA BORGES

PREFEITURA MUNICIPAL DE PRESIDENTE TANCREDO NEVES
 REFORMA DO MERCADO MUNICIPAL
 MERCADO MUNICIPAL - FOLHA 13 DE 15
 ANEXO DE INTERVENÇÃO: 397,46M²

Projeto: 17/2020	17/75	Scale: 1/75	Drawn: R.O.	10/2020
------------------	-------	-------------	-------------	---------

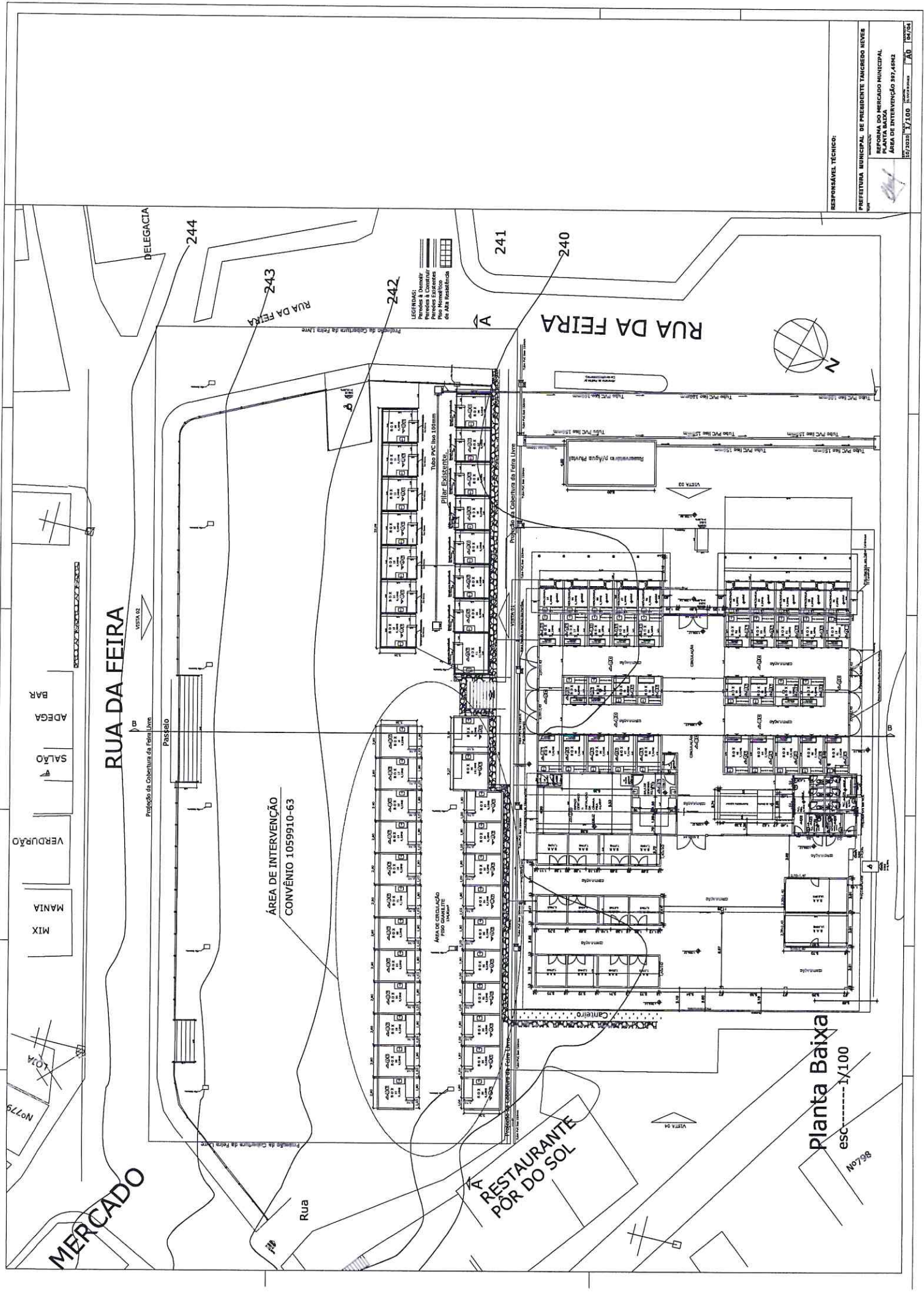

RUA DA FEIRA

RUA DA FEIRA

ÁREA DE INTERVENÇÃO
CONVÊNIO 1059910-63

MERCADO

RESTAURANTE
POR DO SOL

Planta Baixa
esc. 1/100

LEGENDA:
 Perda a Demolir
 Perda a Construir
 Perda a Conservar
 Perda a Reforçar
 de Alta Resistência

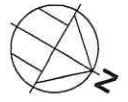

RESPONSÁVEL TÉCNICO:

PREFEITURA MUNICIPAL DE PRESIDENTE TANCREDO NEVES

REFORMA DO MERCADO MUNICIPAL
PLANTA BAIXA

ÁREA DE INTERVENÇÃO 397,41M²

10/2020 1/100 1/100

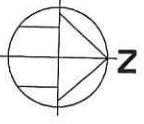

PREFEITURA MUNICIPAL DE PRESIDENTE TANCREDO NEVES
SECRETARIA MUNICIPAL DE URBANISMO E OBRAS
DEPARTAMENTO DE LICENCIAMENTO E FISCALIZAÇÃO DE OBRAS
PROVA DE RESERVA MUNICIPAL
PROVA DE TIPO
MUNICÍPIO DE PRESIDENTE TANCREDO NEVES
RUA DO ANTENOPOLIS, 1040
FONE: (11) 3322-1111
WWW.PREZIDENTETANCREDO.COM.BR

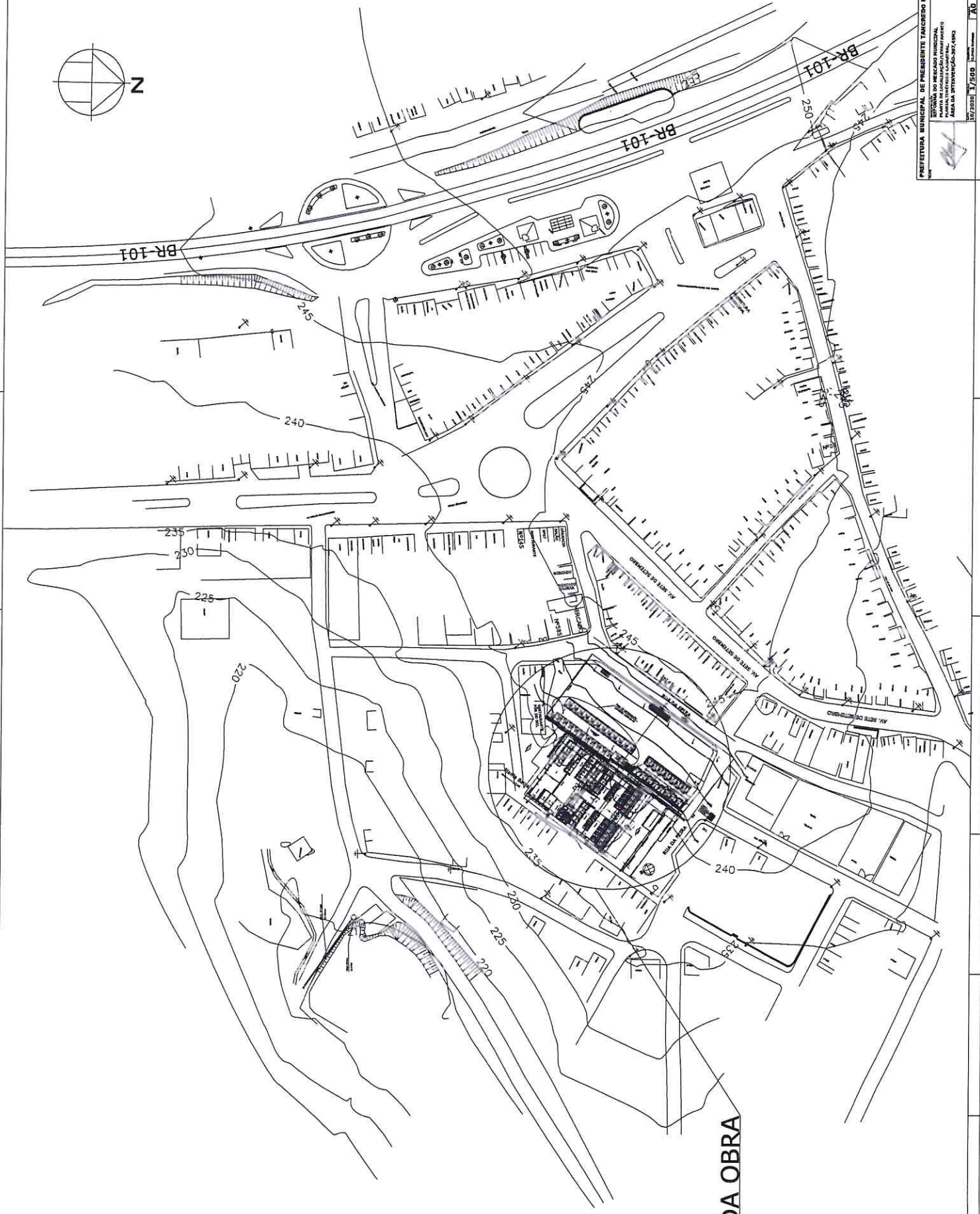

LOCAL DA OBRA

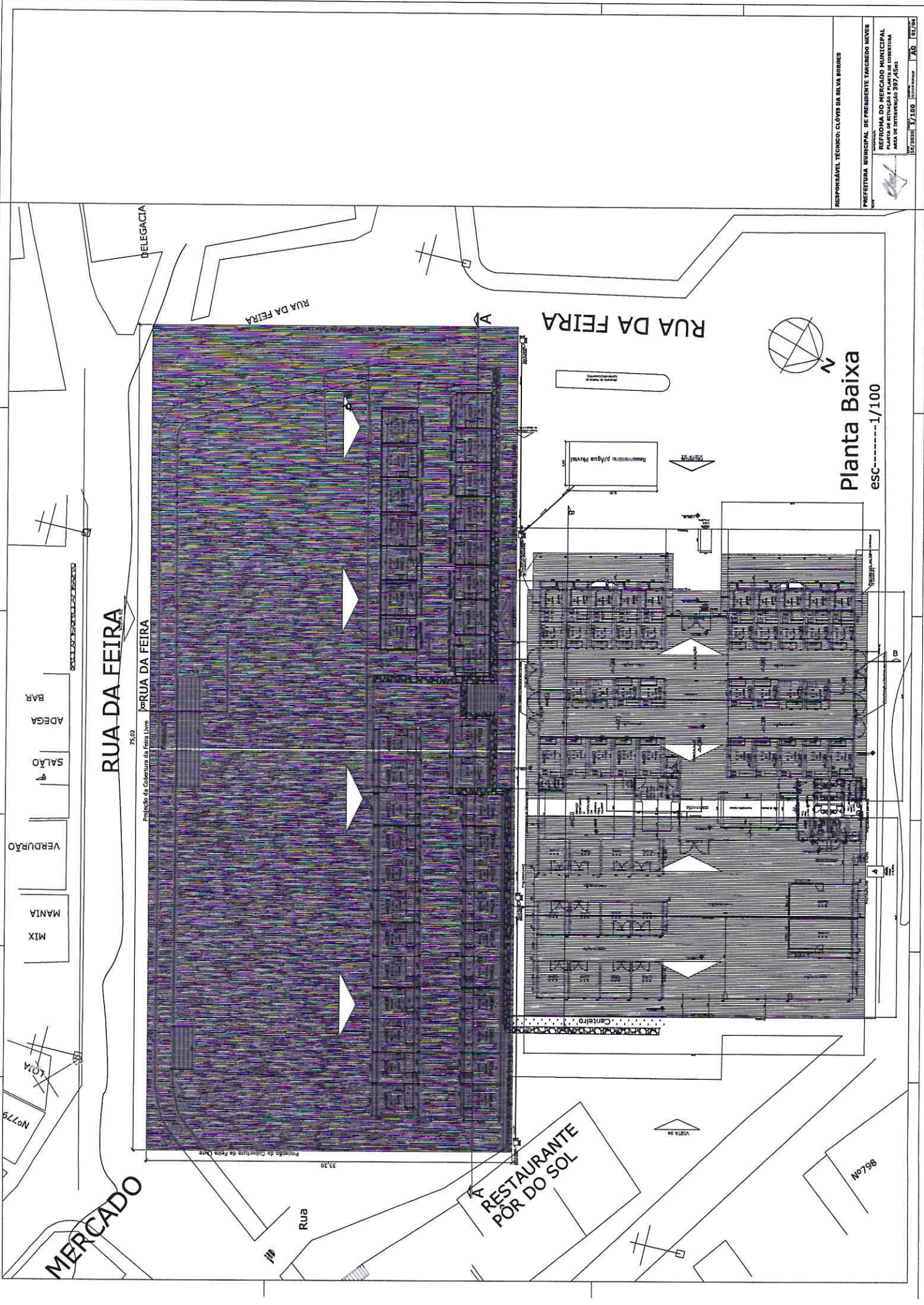

RUA DA FEIRA

Projecção da Cobertura da Feira Livre.

75,02

33,20

Projecção da Cobertura da Feira Livre.

RUA DA FEIRA

RUA DA FEIRA



Planta Baixa

esc-----1/100

VERDURÃO

MIX

MANIA

SALÃO

ADEGA

BAR

RESTAURANTE
POR DO SOL

866,04

VISTA 04

70,4

Nº779

MERCADO

RESPONSÁVEL TÉCNICO: CLOVIS DA SILVA BORGES

PREFEITURA MUNICIPAL DE PRESIDENTE TANCREDO NEVES

REFORMA DO MERCADO MUNICIPAL

PLANTA DE SITUAÇÃO E PLANTA DE COBERTURA

ÁREA DE INTERVENÇÃO 337,45m²

10/2020 37,100

10/2020 37,100

10/2020 37,100

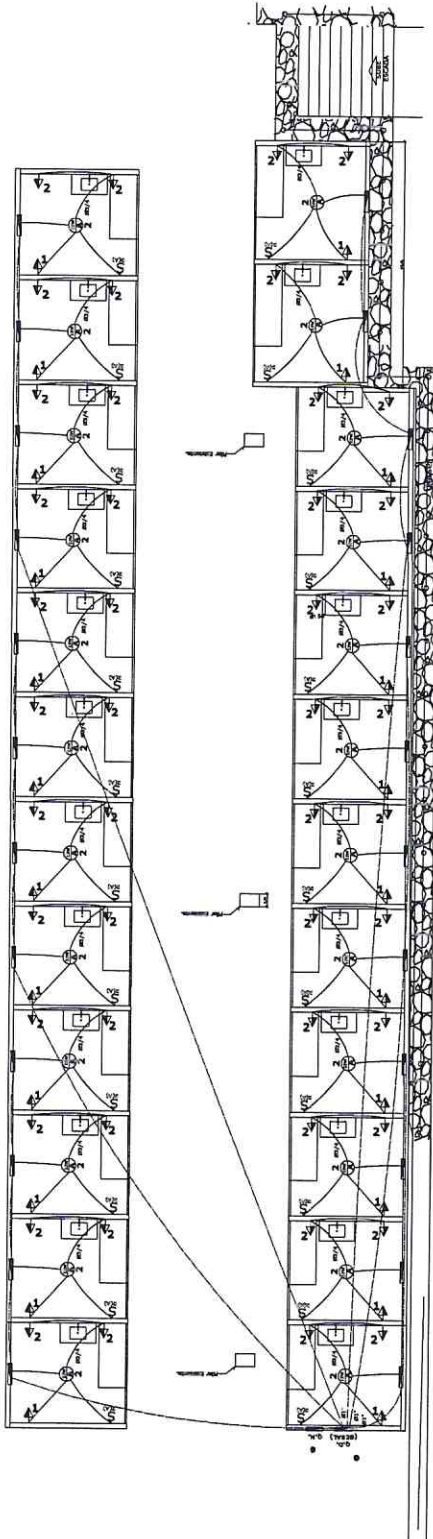

PLANTA DE ELÉTRICA
esc. 1:100

QUADRO DE CARGAS

CIRCUITO	LÂMPADA (W)	TOMADA (W)	TOTAL (W)	USOS (A)	PILO (A)	DESCRIÇÃO
1	12	60	72	40	4,0	TOMADA DE USO ESPECÍFICO
2	1	2	3	15	2,0	ILUMINAÇÃO DO BOX E TOMADA DE USO
TOTAL	13	62	75	55	6,0	

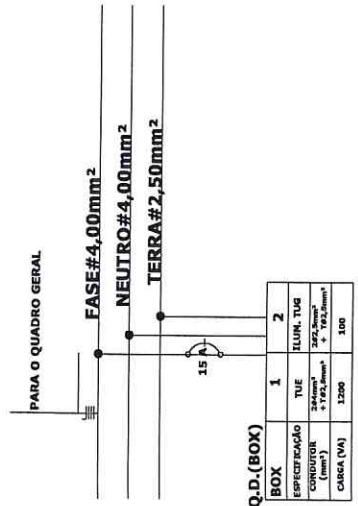

LEGENDAS :

- Q.M. — QUADRO DE MEDIÇÃO.
- Q.D. GERAL — QUADRO DE DISTRIBUIÇÃO GERAL PARA OS BOXES.
- Q.D. — QUADRO DE DISTRIBUIÇÃO DE CIRCUITOS.
- — LUMINÁRIA TIPO SPOT P/ LÂMPADA INCANDESCENTE 60W.
- ⊗ — INTERRUPTOR EMBUTIR 1 SEÇÃO, EM CX.PVC 4"x2"-À 1,30m do PISO.
- ◁ — TOMADA DE EMBUTIR (BAXCA)-2P+T-À 30cm do PISO.
- ⊕ — TOMADA DE EMBUTIR (MÉDIA)-2P+T-À 1,30m do PISO.
- ⊙ — HASTE DE TERRA em AÇO COBREADO-(2,40mx5/8")-Inc.Conector.

NOTAS :

- 1 — ELETRODUTO NÃO COTADO SERÁ TIPO PVC FLEXÍVEL Ø 3/4".
- 2 — A FOLGA DOS CONDUTORES NOS QUADROS SERÁ DE 0,50m.
- 3 — OS DISJUNTORES SERÃO TERMO-MAGNÉTICOS(PADRÃO EUROPEU)SIEMENS OU SIMILAR.
- 4 — TODAS AS TOMADAS DEVERÃO SER ATERRADAS.
- 5 — TOMADAS SEM INDICAÇÃO DE CARGA SERÃO DE 100W.
- 6 — EMENDAS E DERIVAÇÕES DE CONDUTORES SERÃO REALIZADAS UNICAMENTE NAS CAIXAS DE PASSAGEM, SENDO PROIBIDA A SUA EXECUÇÃO DENTRO DE CONDUTORES.

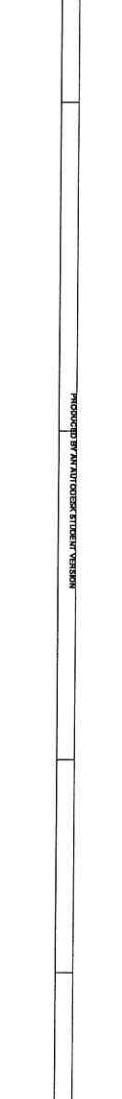
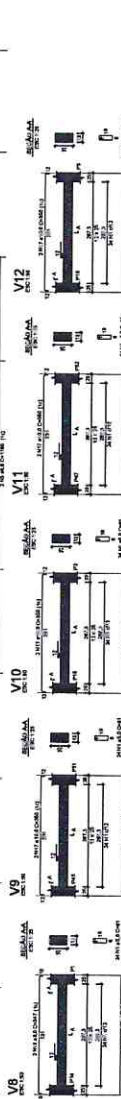
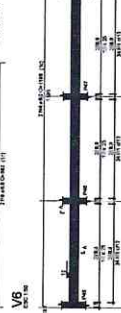
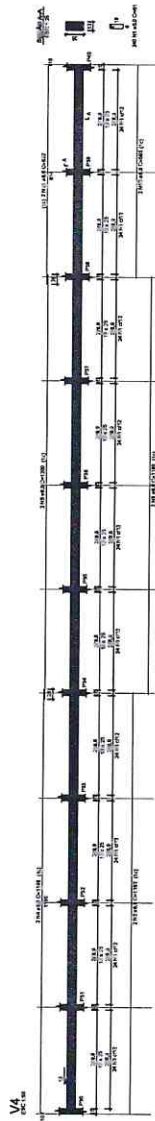

Item	Descrição	Quantidade	Valor Unitário	Valor Total
1
2
3
4
5
6
7
8
9
10
11
12
13
14
15
16
17
18
19
20
21
22
23
24
25
26
27
28
29
30
31
32
33
34
35
36
37
38
39
40
41
42
43
44
45
46
47
48
49
50
51
52
53
54
55
56
57
58
59
60
61
62
63
64
65
66
67
68
69
70
71
72
73
74
75
76
77
78
79
80
81
82
83
84
85
86
87
88
89
90
91
92
93
94
95
96
97
98
99
100

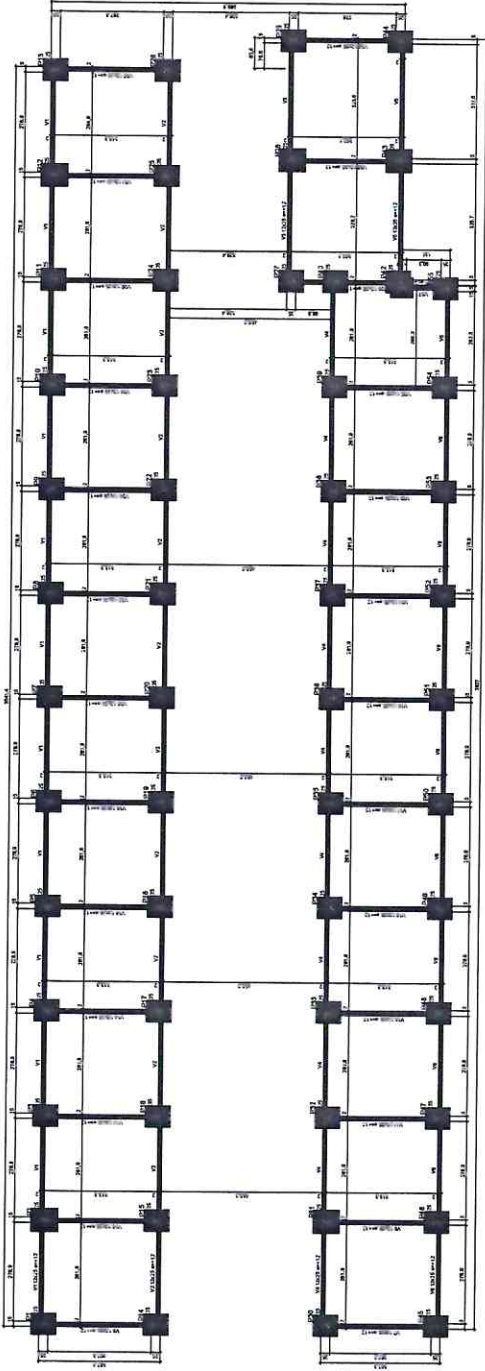

Forma do pavimento FUNDAÇÃO

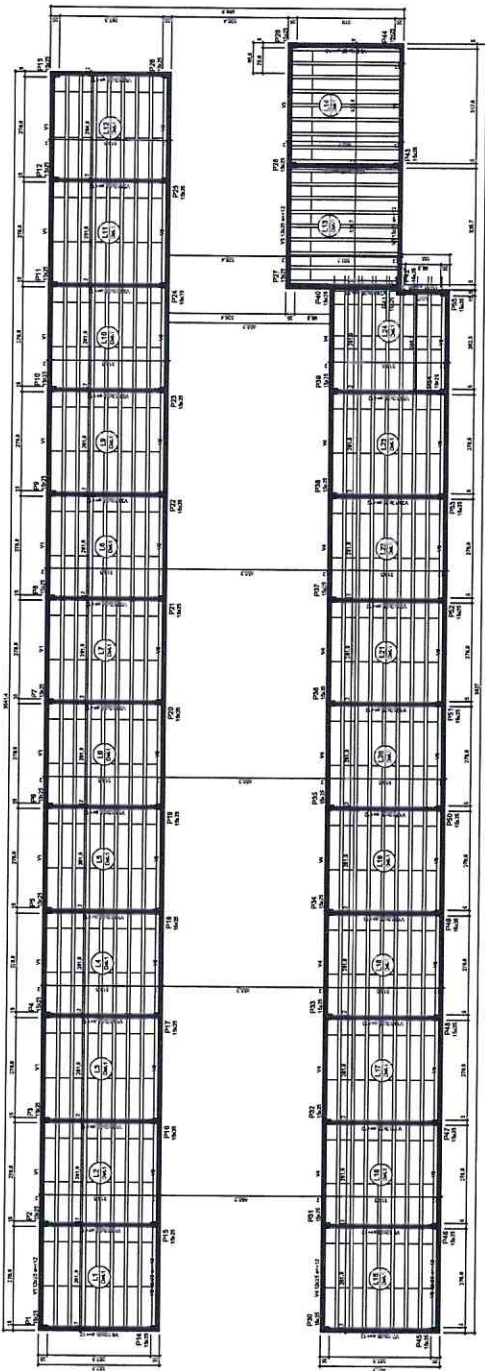

Forma do pavimento BOX

RESPONSÁVEL TÉCNICO: GLEISS DA SILVA BORGES
 PREFEITURA MUNICIPAL DE PRESIDENTE TANCREDO NEVES
 PROJETO ESTRUTURAL DE REFORMA DO
 BARRACÃO DE ALMOÇO DO PRAÇA DE ALIMENTAÇÃO
 LOCALIZADA NA AVENIDA DE PRESIDENTE TANCREDO NEVES
 ÁREA DA INTERVENÇÃO: 317,45m²
 DATA: 07/2023
 ESCALA: 1/50

Item	Descrição	Quantidade	Valor Unitário (R\$)	Valor Total (R\$)
1
2
3
4
5
6
7
8
9
10
11
12
13
14
15
16
17
18
19
20
21
22
23
24
25
26
27
28
29
30
31
32
33
34
35
36
37
38
39
40
41
42
43
44
45
46
47
48
49
50
51
52
53
54
55
56
57
58
59
60
61
62
63
64
65
66
67
68
69
70
71
72
73
74
75
76
77
78
79
80
81
82
83
84
85
86
87
88
89
90
91
92
93
94
95
96
97
98
99
100

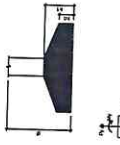

Item	Descrição	Quantidade	Valor Unitário (R\$)	Valor Total (R\$)
1
2
3
4
5
6
7
8
9
10
11
12
13
14
15
16
17
18
19
20
21
22
23
24
25
26
27
28
29
30
31
32
33
34
35
36
37
38
39
40
41
42
43
44
45
46
47
48
49
50
51
52
53
54
55
56
57
58
59
60
61
62
63
64
65
66
67
68
69
70
71
72
73
74
75
76
77
78
79
80
81
82
83
84
85
86
87
88
89
90
91
92
93
94
95
96
97
98
99
100

Planta de locação

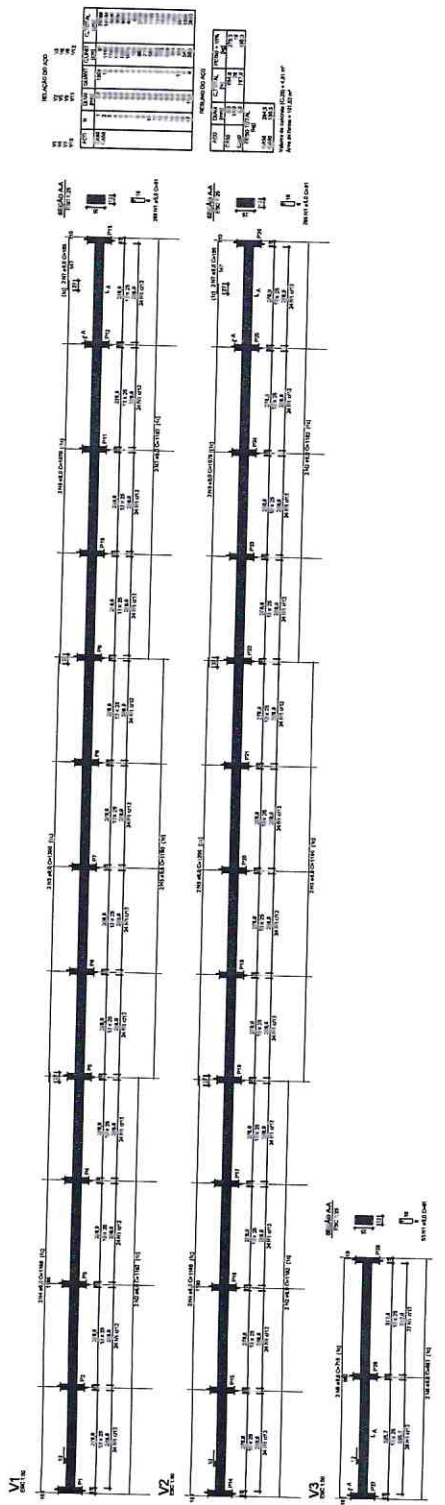
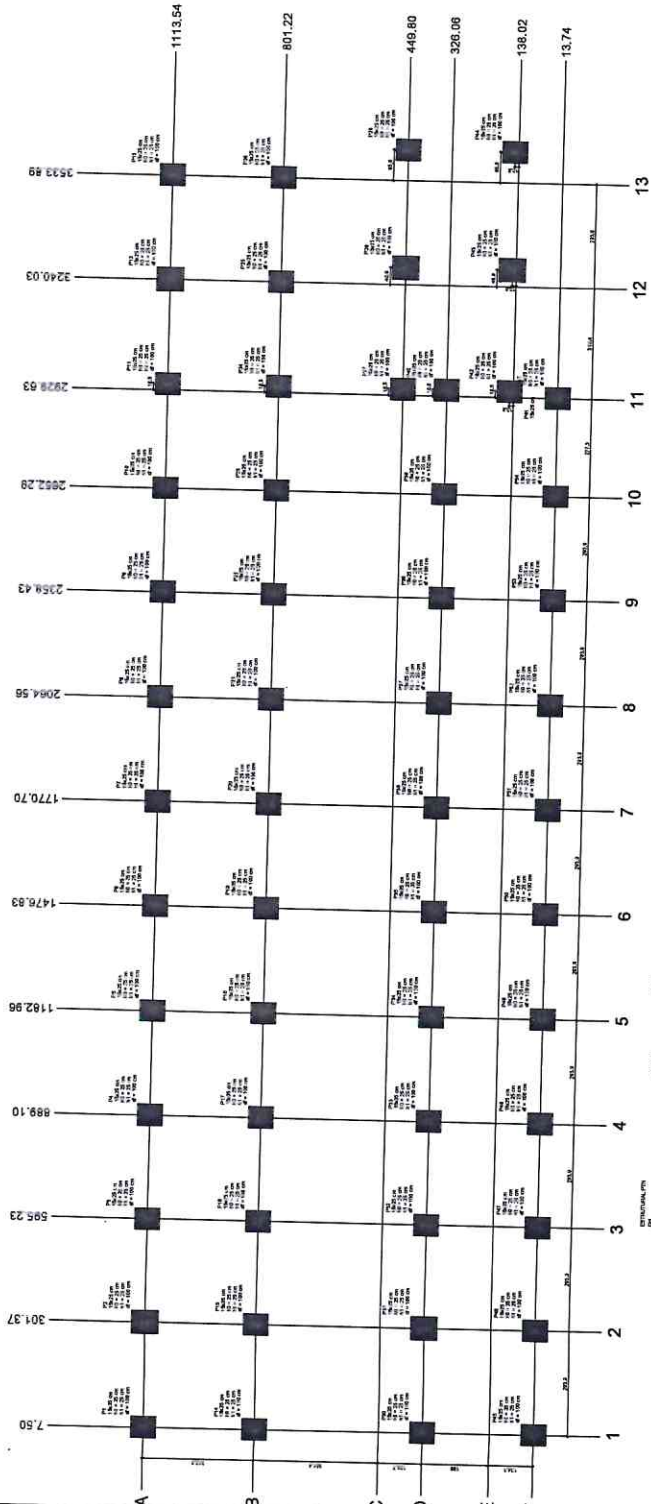

RESPONSÁVEL TÉCNICO: CLOVES DA SILVA BORGES
 PREFEITURA MUNICIPAL DE PRESIDENTE TANCREDO NEVES
 PROJETO ESTRUTURAL DE REFORMA DO
 ANEXO DO COLÉGIO ESTADUAL DE PRESIDENTE TANCREDO NEVES
 Rua: ... Nº: ...
 CEP: ...
 16/2020 1/100

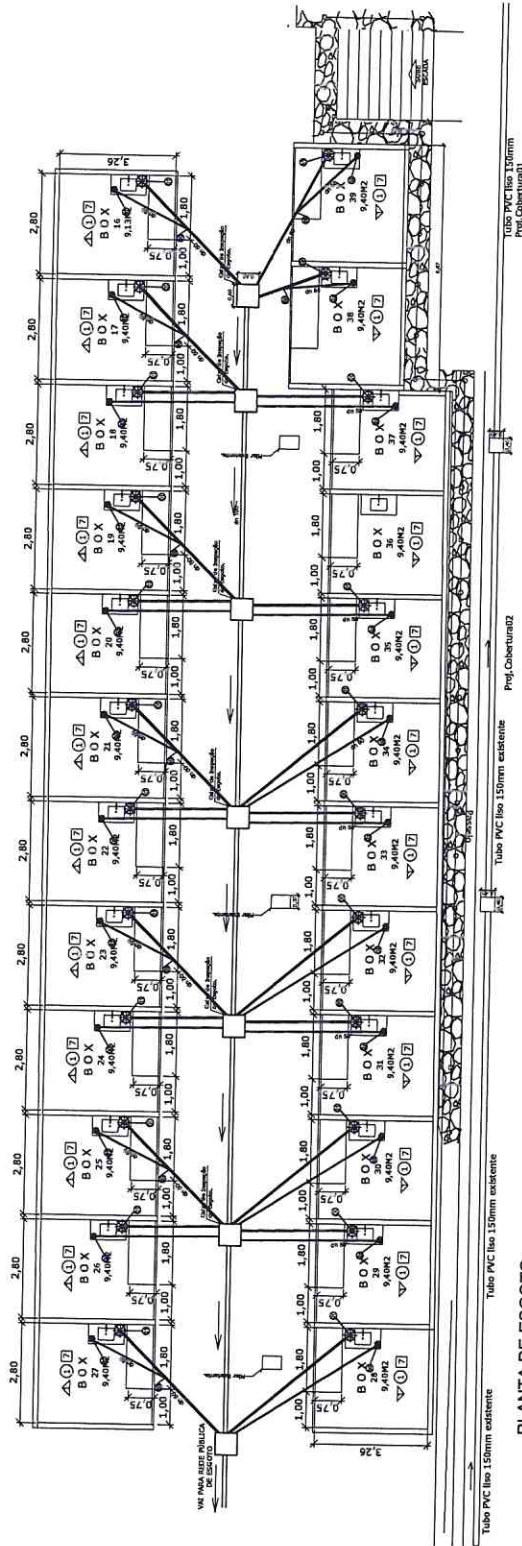

PLANTA DE ESGOTO
esc. 1:100

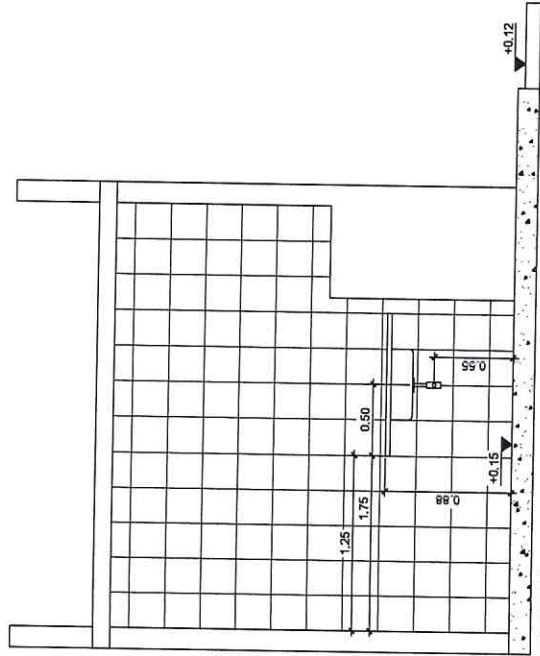

CORTE BB
BOX 01
esc. 1:25

DISCRIMINAÇÃO DO MATERIAL	
POS.	
01	Caixa de gordura sifonada c/ saída 50mm e diâm. 250mm tampa de alumínio
02	Caixa sifonada c/ saída 50mm porta grelha quadrado bit. 150x150x50mm
03	Cuba de inox
04	Válvula p/ pia de cozinha ref. 1606 bit. 1.1/2" x 1.1/2"
05	Sifão p/ pia de cozinha ref. 1603 bit. 1" x 1.1/2"
06	Joelho 90° com bolsa p/ anel D-40mm d-1.1/2"
07	Joelho 90° D-40mm
08	Junção simples D-50mm d-50mm
09	Junção simples D-100mm d-50mm

