



ESTADO DA BAHIA
PREFEITURA MUNICIPAL DE SÃO JOSÉ DO JACUÍPE
SECRETARIA DE INFRAESTRUTURA

**PROJETO BÁSICO – MANUTENÇÃO E CONSERVAÇÃO DE
ESTRADAS VICINAIS NO MUNICÍPIO DE SÃO JOSE DO JACUÍPE
DA BAHIA**

Relatório Prévio de Vistoria Técnica

SÃO JOSÉ DO JACUÍPE/BA

2023



PROJETO BÁSICO – MANUTENÇÃO E CONSERVAÇÃO DE ESTRADAS VICINAIS NO MUNICÍPIO DE SÃO JOSÉ DO JACUIPE DA BAHIA

Relatório Prévio de Vistoria Técnica

Volume I

Tomo 01/01

01/10/2023 a 20/10/2023

Prefeitura Municipal de São José do Jacuípe

Responsável técnico

Eng. Ismael de Oliveira Carneiro. CREA: CREA 30001.00841/BA

Ismael O. Carneiro
Engenheiro Civil
CREA-BA: 30001.00841

Prefeito de São José do Jacuípe

Alberlan Pérís Moreira da Cunha

Secretário de Infraestrutura

Joelvis Oliveira da Silva



1 INTRODUÇÃO

Em atendimento a solicitação efetuada pela CAIXA ECONÔMICA FEDERAL, foi elaborado o presente relatório prévio de vistoria técnica das estradas vicinais localizadas entre o distrito de Itatiaia e os Povoados Várzea Dantas e Lameiro, município de São José do Jacuípe/BA.

Este relatório fotográfico está vinculado ao Contrato de Repasse nº 942490/2023, que descreve os documentos necessários para o presente pleito. Assim, pode-se observar neste documento a apresentação de fotos descritivas das ruas a serem pavimentadas.

1.1 INFORMAÇÕES GERAIS

Pretendente/Consumidor:	SÃO JOSÉ DO JACUIPE
Obra:	MANUTENÇÃO DE ESTRADAS VICINAIS
Localidade:	Estradas vicinais entre o distrito de Itatiaia e os Povoados Várzea Dantas e Lameiro
Data:	Outubro / 2022
Descrição do Projeto:	Relatório prévio de vistoria técnica das vias a receber manutenção e conservação de estradas vicinais, localizada no município de SÃO JOSÉ DO JACUIPE .

A seguir serão apresentadas as Figuras 1 a 8.

Figura 01 – Pavimentação existente das estradas vicinais citadas.



Fonte: (O AUTOR, 2023).

Figura 02 – Pavimentação existente das estradas vicinais citadas.



Fonte: (O AUTOR, 2023).

Figura 03 – Pavimentação existente das estradas vicinais citadas.



Fonte: (O AUTOR, 2023).

Figura 04 – Pavimentação existente das estradas vicinais citadas.



Fonte: (O AUTOR, 2023).

Figura 05 – Pavimentação existente das estradas vicinais citadas.



Fonte: (O AUTOR, 2023).

Figura 06 – Pavimentação existente das estradas vicinais citadas.

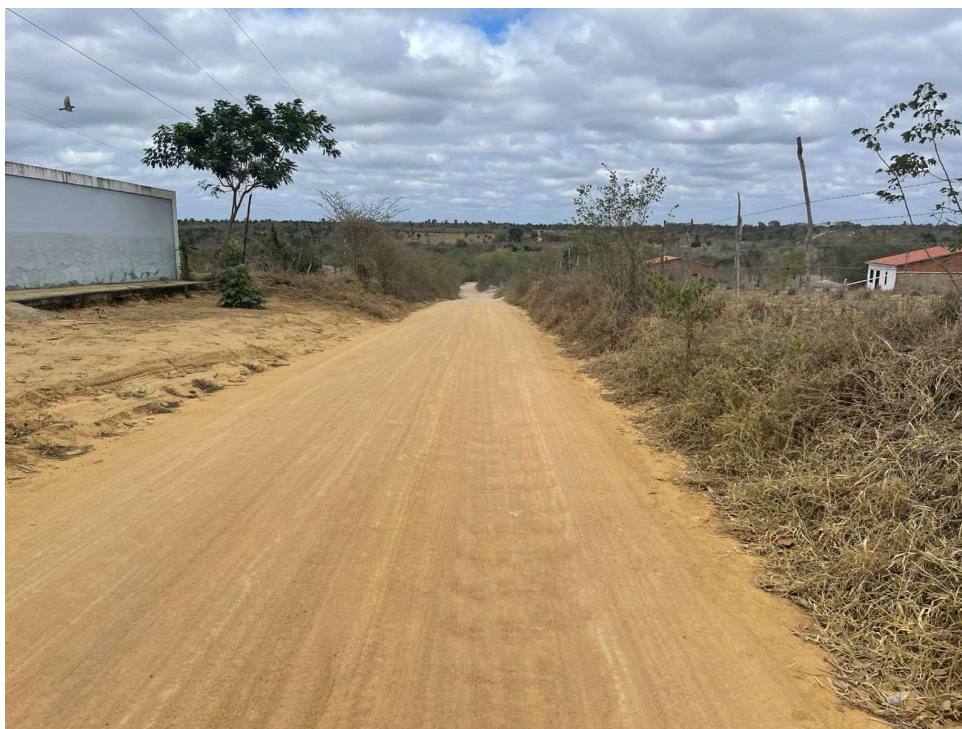

Fonte: (O AUTOR, 2023).

Figura 07 - Pavimentação existente das estradas vicinais citadas.



Fonte: (O AUTOR, 2023).

Figura 08 - Pavimentação existente das estradas vicinais citadas.



Fonte: (O AUTOR, 2023).



**ESTADO DA BAHIA
PREFEITURA MUNICIPAL DE SÃO JOSÉ
DO JACUIPE**



São José do Jacuípe – BA, 20 de outubro de 2023.



Ismael O. Carneiro
Engenheiro Civil
CREA-BA: 30001.00841

Ismael de Oliveira Carneiro
Engenheiro Civil: CREA/BA: 30001.00841
Prefeitura Municipal de São José do Jacuípe