

PLANTA BAIXA
ESCALA: 1/50

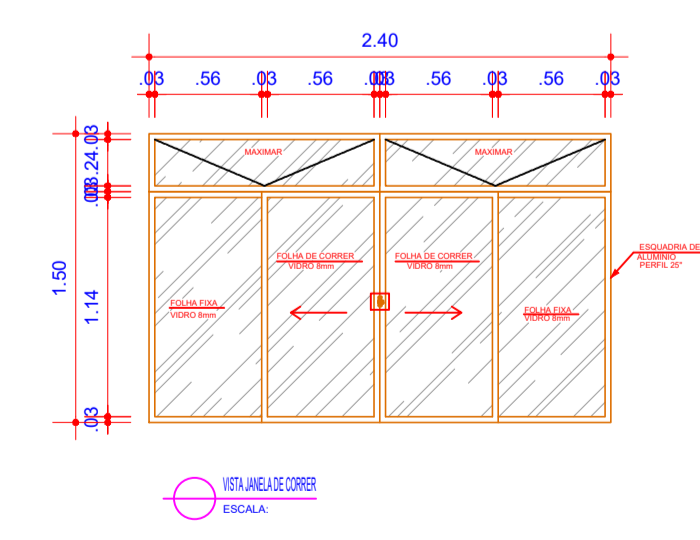

LEGENDA:

À CONSTRUIR

REV.	DESCRIÇÃO	DATA	ELABORADO
00	EMISSÃO INICIAL	12/11	ISMAEL DE OLIVEIRA CARNEIRO

PREFEITURA MUNICIPAL DE
SÃO JOSÉ DO JACUIPE

PROGRESSO
ENGENHARIA E CONSULTORIA LTDA.

GESTÃO: ALBERLAN PERIS MOREIRA DA CUNHA	MUNICÍPIO: SÃO JOSÉ DO JACUIPE	DATA: 12/11
TÍTULO: AMPLIAÇÃO E MODERNIZAÇÃO ESCOLA LEONEL OLIVEIRA RIOS	FOLHA: 03/06	NOVEMBRO DE 2023
LOCAL: VACA BRAVA, SÃO JOSÉ DO JACUIPE	FORMATO: A1	
ESCALA: 1:75	RESP. TÉCNICO E PROJETO: ENG. ISMAEL DE OLIVEIRA CARNEIRO CREA/BA: 30001.00841	PROJETO: PLANTA BAIXA DETALHES

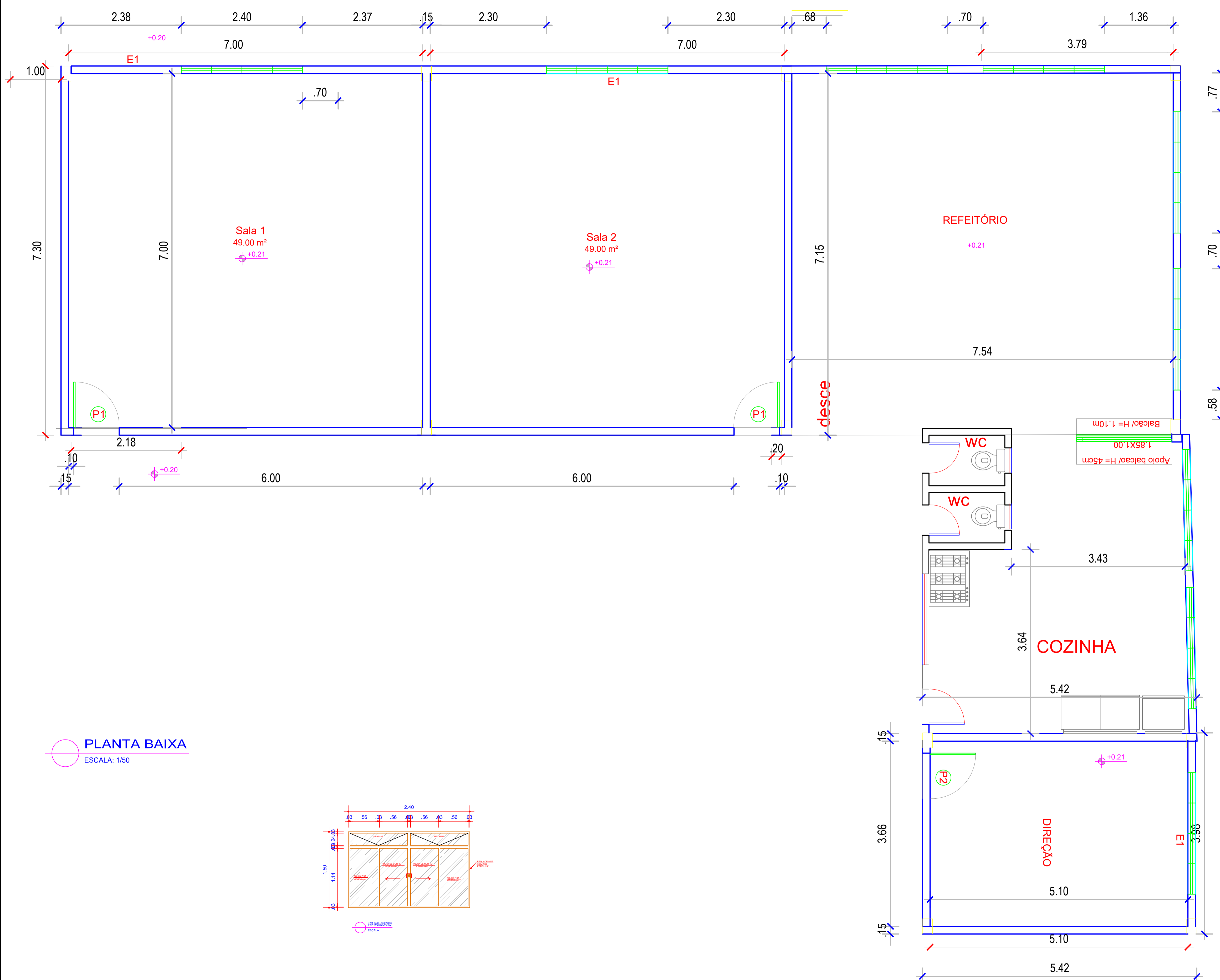

PLANTA BAIXA
ESCALA: 1/50

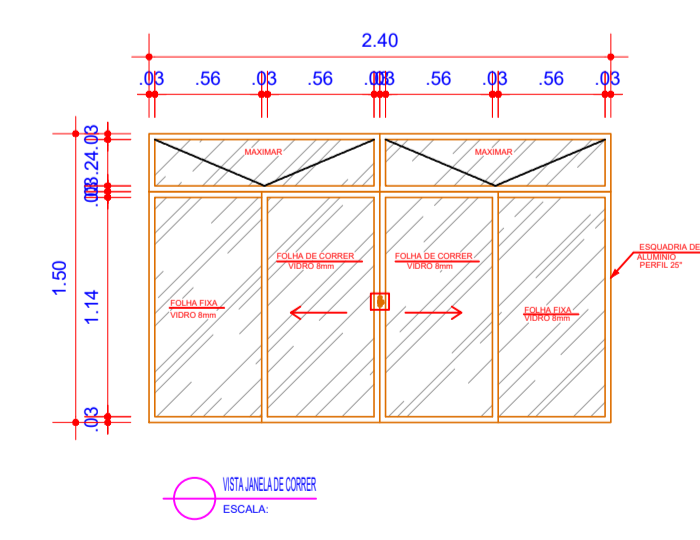

LEGENDA:

À CONSTRUIR

REV.	DESCRIÇÃO	DATA	ELABORADO
00	EMISSÃO INICIAL	12/11	ISMAEL DE OLIVEIRA CARNEIRO



**PREFEITURA MUNICIPAL DE
SÃO JOSÉ DO JACUIPE**



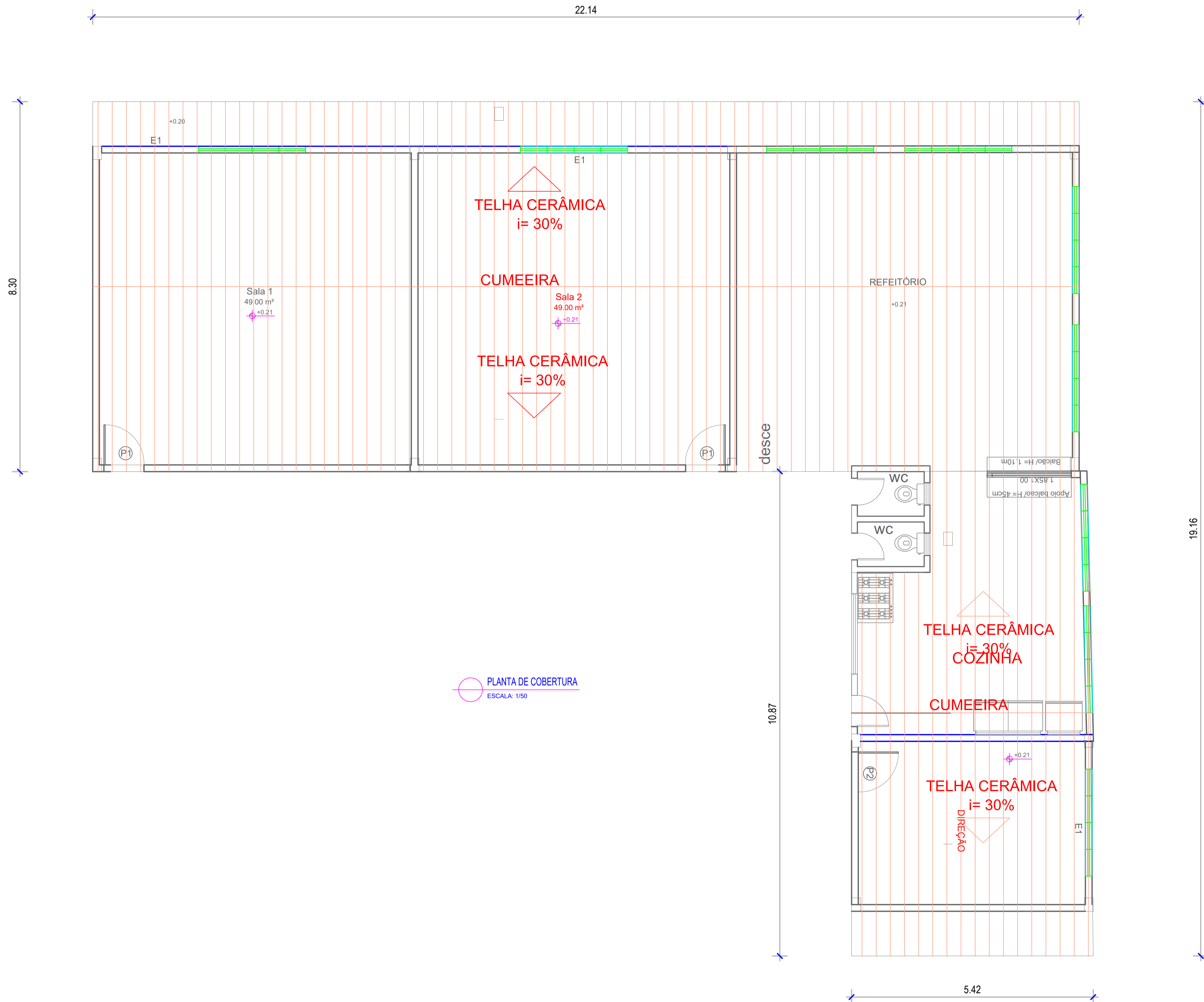

PROGRESSO
ENGENHARIA E CONSULTORIA LTDA.

GESTÃO: ALBERLAN PERIS MOREIRA DA CUNHA	MUNICÍPIO: SÃO JOSÉ DO JACUIPE	DATA: 12/11
TÍTULO: AMPLIAÇÃO E MODERNIZAÇÃO ESCOLA LEONEL OLIVEIRA RIOS	FOLHA: 03/06	NOVEMBRO DE 2023
LOCAL: VACA BRAVA, SÃO JOSÉ DO JACUIPE	FORMATO: A1	
ESCALA: 1:75	RESP. TÉCNICO E PROJETO: ENG. ISMAEL DE OLIVEIRA CARNEIRO CREA/BA: 30001.00841	PROJETO: PLANTA BAIXA DETALHES



00	EMISSÃO INICIAL	12/11	ISMAEL DE OLIVEIRA CARNEIRO
REV.	DESCRIÇÃO	DATA	ELABORADO

 PREFEITURA MUNICIPAL DE SÃO JOSÉ DO JACUIPE		
GESTÃO:	MUNICÍPIO:	DATA:
ALBERLAN PERIS MOREIRA DA CUNHA	SÃO JOSÉ DO JACUIPE	12/11
TÍTULO:	FOLHA:	
AMPLIAÇÃO E MODERNIZAÇÃO ESCOLA LEONEL OLIVEIRA RIOS	04/06	NOVEMBRO DE 2023
LOCAL:	FORMATO:	
VACA BRAVA, SÃO JOSÉ DO JACUIPE	A1	
ESCALA:	PROJETO:	
1:75	ENG. ISMAEL DE OLIVEIRA CARNEIRO CREA/BA: 30001.00841	PLANTA DE COBERTURA

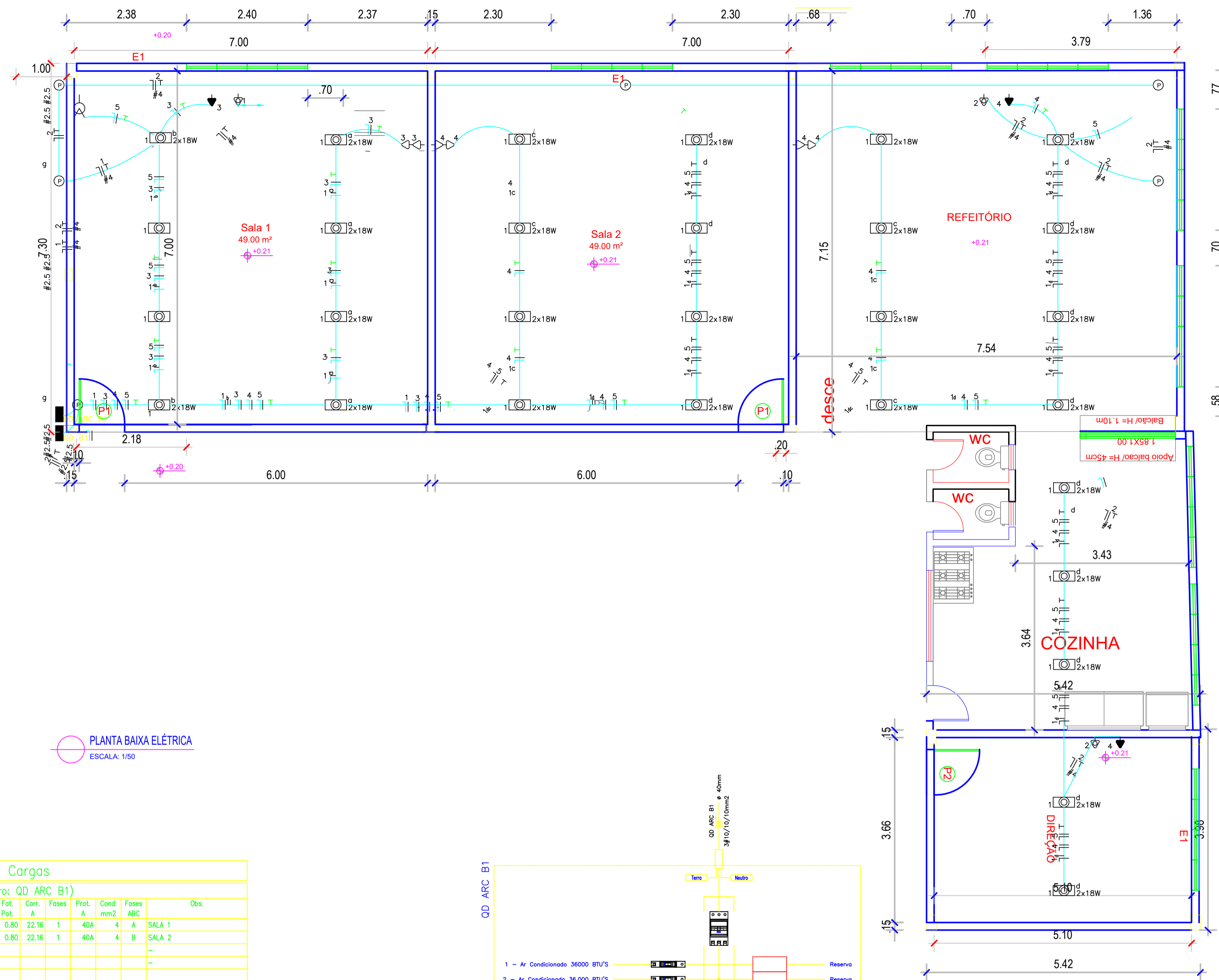

PLANTA BAIXA ELÉTRICA
ESCALA: 1/50

Quadro de Cargas												
QD ARC B1 (Quadro: QD ARC B1)												
Circ.	Descrição	Ar Cond.	Prot. W	Prot. V.A	Demanda (%)	Fat. Pol.	Corr. A	Fases	Prot. A	Cond. mm2	Fases ABC	Obs.
1	Ar Condicionado 36000 BTU'S	1	3900.0	4875.0	100%	0.80	22.16	1	40A	4	A	SALA 1
2	Ar Condicionado 36.000 BTU'S	1	3900.0	4875.0	100%	0.80	22.16	1	40A	4	B	SALA 2
RES. Circuito Reserva												
RES. Circuito Reserva												
Total		2	7800.0	9750.0								
Aliment. C=10m QT=2%			11700.0	14625.0	100%	0.80	22.20	3	50A	10	ABC	
Potência Demandada: 100% (7800.0 W) (9750.0 V.A)												
Corrente nas Fases: A=22.2A B=22.2A C=0.0A												

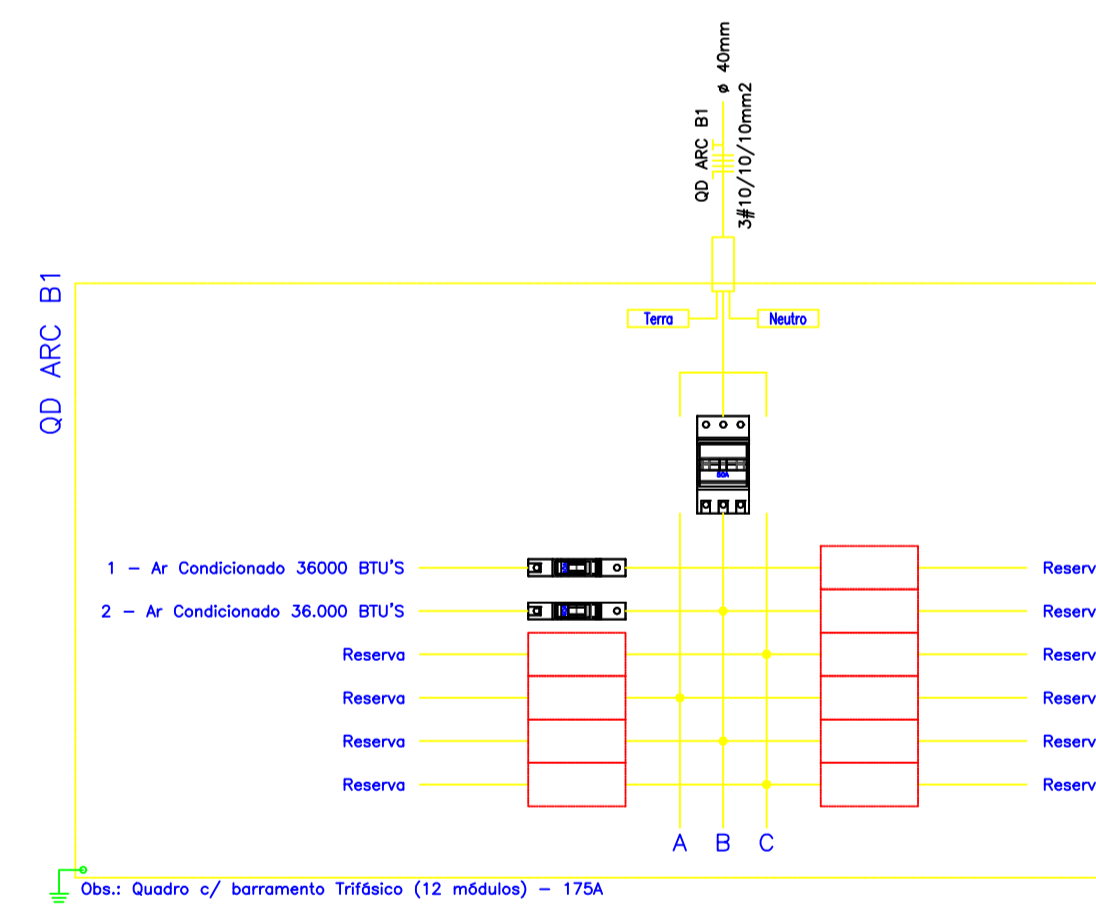

Quadro de Cargas																	
QD B1																	
Circ.	Descrição	Iluminação	Tomadas	Qd.Distr.	Sinal/Ctrl.	Prot. W	Prot. V.A	Demanda (%)	Fat. Pol.	Corr. A	Fases	Prot. A	Cond. mm2	Fases ABC	Obs.		
1	Iluminação	25W	300W		11700W	7W	25W	720.0	800.0	100%	0.90	3.64	1	10A	2.5	B	ILUMINAÇÃO SALAS/WC
2	Iluminação	12						432.0	480.0	100%	0.90	2.18	1	10A	2.5	C	ILUMINAÇÃO CORREDOR
3	Tomadas		6					1800.0	2250.0	100%	0.80	10.23	1	16A	2.5	A	TOMADAS SALA 1
4	Tomadas		4					1264.0	1567.4	100%	0.80*	4.12	1	10A	2.5	BC	TOMADAS SALA 2
5	Iluminação	10						250.0	263.2		0.95	1.20	1	10A	2.5	C	Obs.:
QD ARC B1 Quadro: QD ARC B1				1				11700.0	14625.0	100%	0.80	22.16	3	40A	10	ABC	Obs.:
RES. Circuito Reserva																	
RES. Circuito Reserva																	
Total		10	32	10		1	2	2	16166.0	19985.5							
Aliment. C=10m QT=2%									17289.9	21375.0	100%	0.81	32.40	3	63A	10	ABC
Potência Demandada: 100% (16166.0 W) (19985.5 V.A)																	
Corrente nas Fases: A=32.4A B=29.9A C=29.7A																	

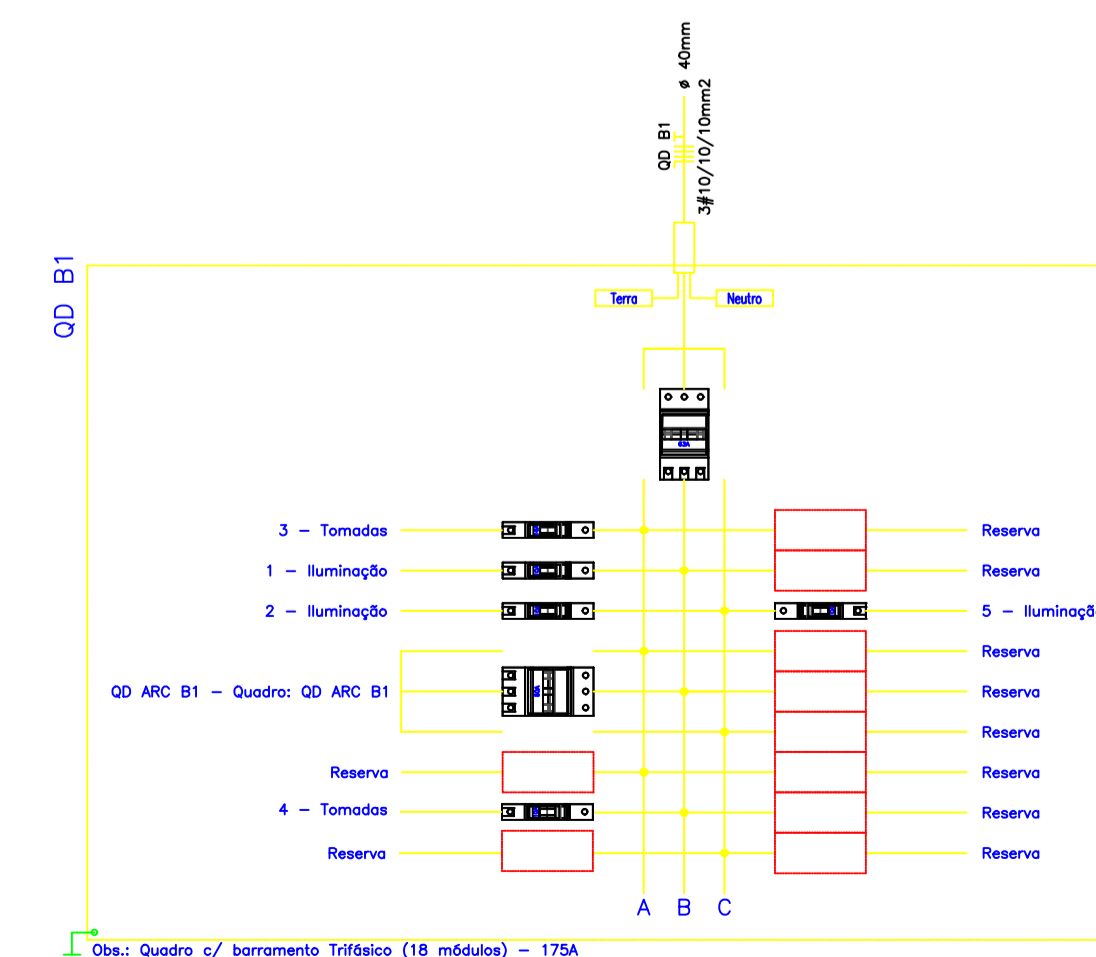

00	EMISSÃO INICIAL	12/11	ISMAEL DE OLIVEIRA CARNEIRO
REV.	DESCRIÇÃO	DATA	ELABORADO

PREFEITURA MUNICIPAL DE
SÃO JOSÉ DO JACUIPE

PROGRESSO
ENGENHARIA E CONSULTORIA LTDA.

GESTÃO:	ALBERLAN PERIS MOREIRA DA CUNHA	MUNICÍPIO:	SÃO JOSÉ DO JACUIPE	DATA:	12/11
TÍTULO:	AMPLIAÇÃO E MODERNIZAÇÃO ESCOLA LEONEL OLIVEIRA RIOS	FOLHA:	05/06	NOVEMBRO DE 2023	
LOCAL:	VACA BRAVA, SÃO JOSÉ DO JACUIPE	FORMATO:	A1		
ESCALA:	RESP. TÉCNICO E PROJETO	PROJETO:	PLANTA ELÉTRICA		
1:75	ENG. ISMAEL DE OLIVEIRA CARNEIRO CREA/BA: 30001.00841				

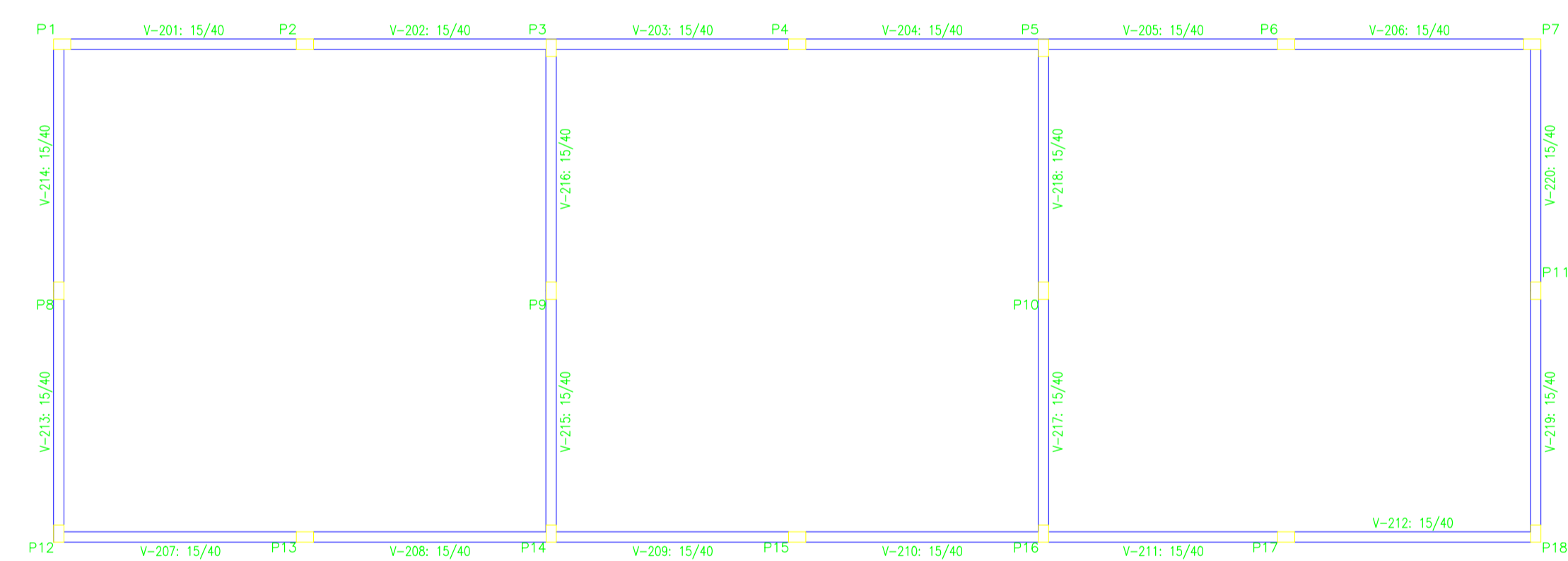
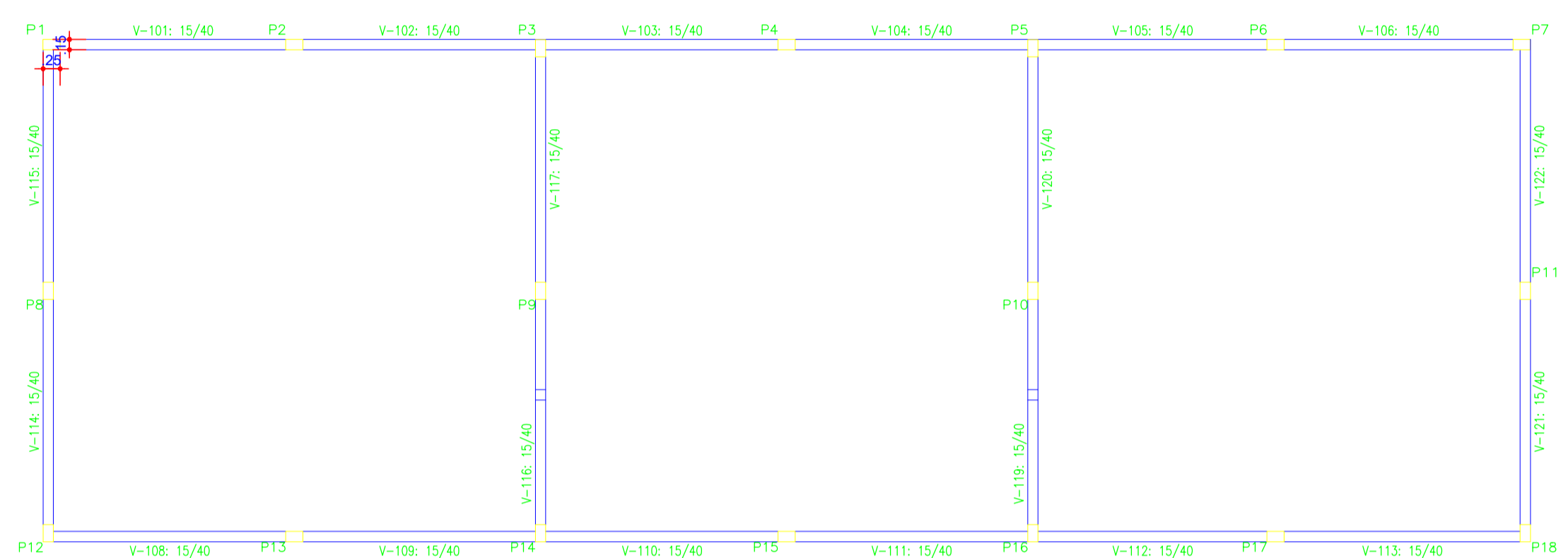
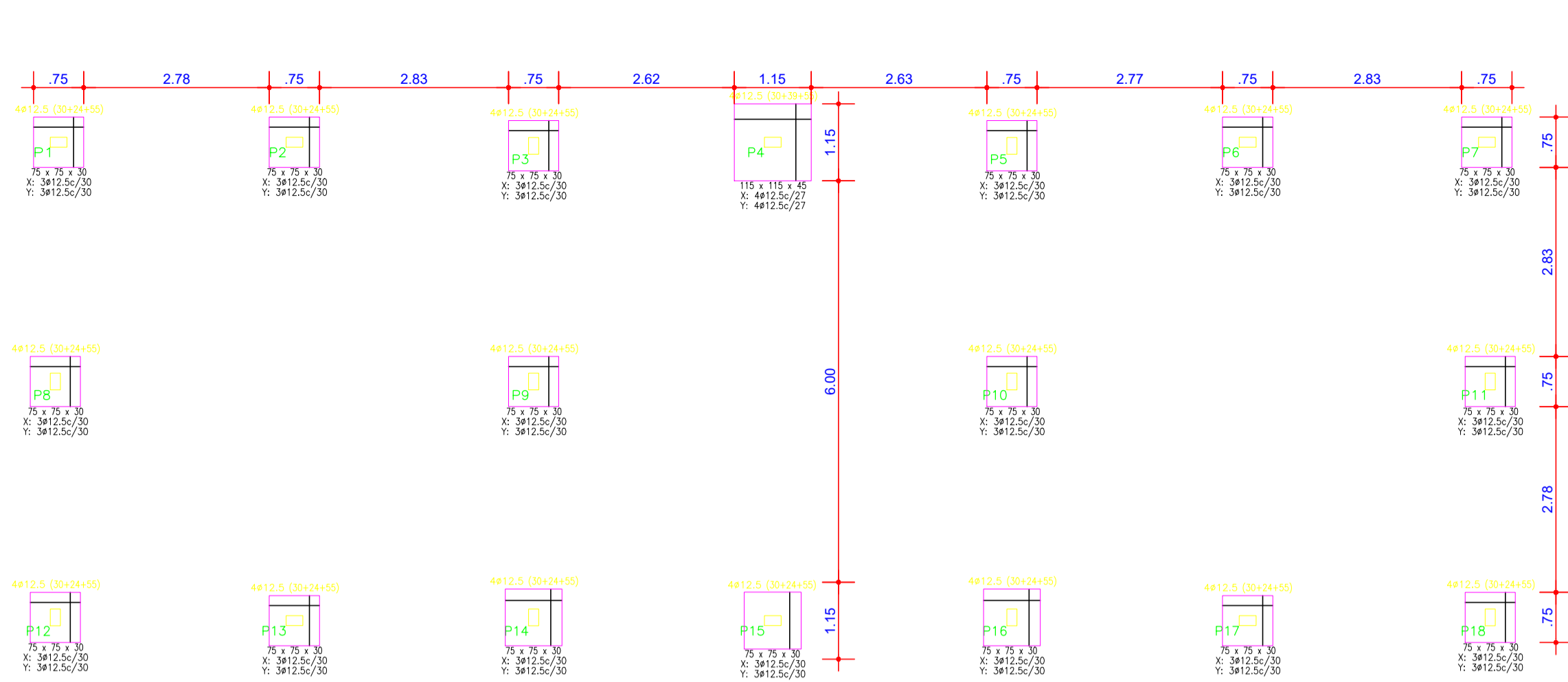

P1=P2=P6=P7=P13=P17

Aço	Pos	Diã.	Q	Comp.	Total	x 4
GA-50-A	1	#12,5	4	205	820	4200
	2	#12,5	4	109	436	2816
	3	#6,3	11	73	803	4818

P4=P15

Aço	Pos	Diã.	Q	Comp.	Total	x 2
GA-50-A	1	#12,5	4	205	820	1840
	2	#12,5	4	109	436	872
	3	#6,3	11	73	803	1606

P3=P5=P8=P9=P10=P11
P12=P14=P16=P18

Aço	Pos	Diã.	Q	Comp.	Total	x 8
GA-50-A	1	#12,5	4	205	820	6560
	2	#12,5	4	109	436	3488
	3	#6,3	11	73	803	6424

P1=P2=P4=P6=P7=P13=P15
P17

Aço	Pos	Diã.	Q	Comp.	Total	x 8
GA-50-A	1	#12,5	4	205	820	6560
	2	#6,3	23	73	1679	13432

P3=P5=P8=P9=P10=P11
P12=P14=P16=P18

Aço	Pos	Diã.	Q	Comp.	Total	x 10
GA-50-A	1	#12,5	4	205	820	8200
	2	#12,5	4	109	436	4360
	3	#6,3	11	73	803	8030

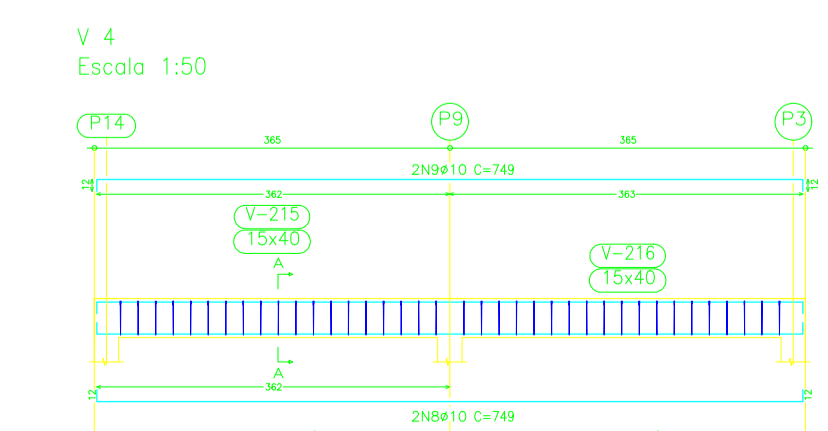
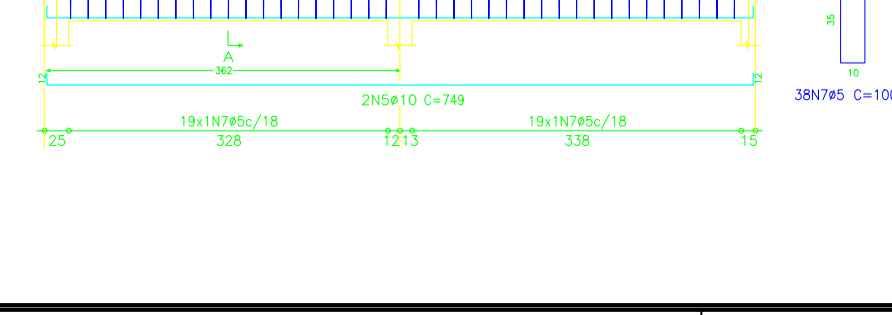
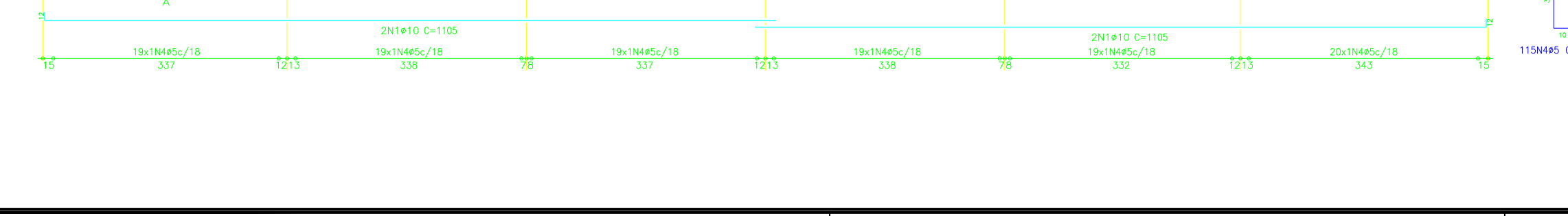
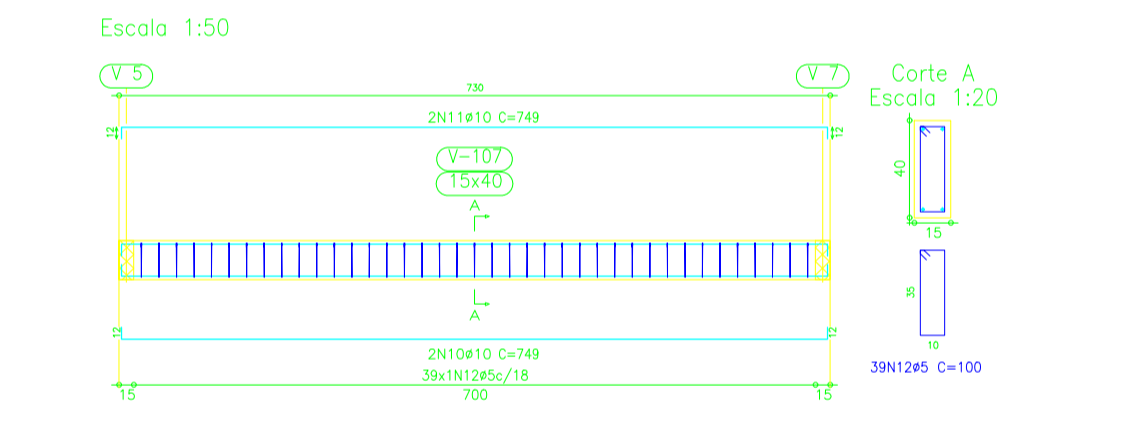
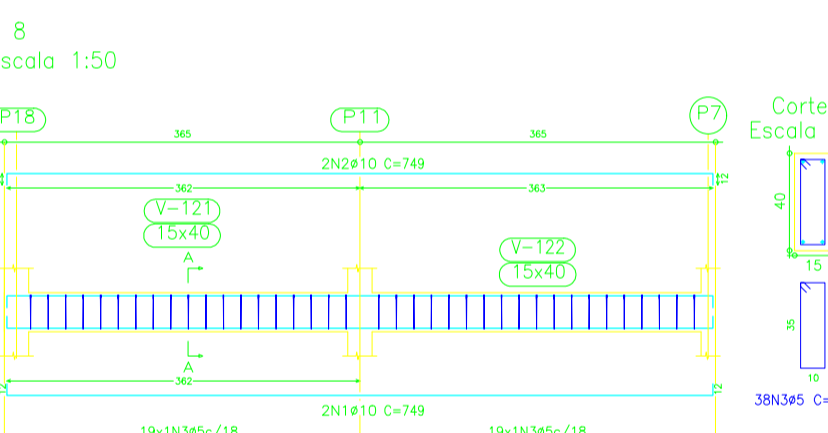
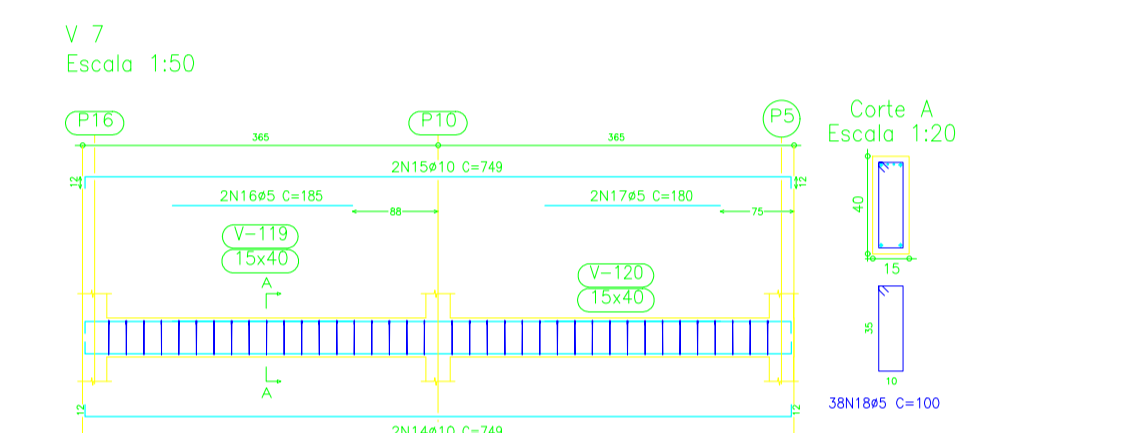
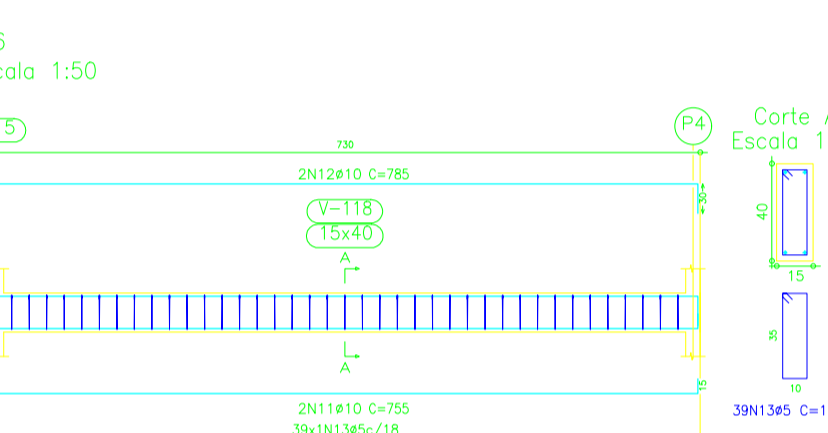
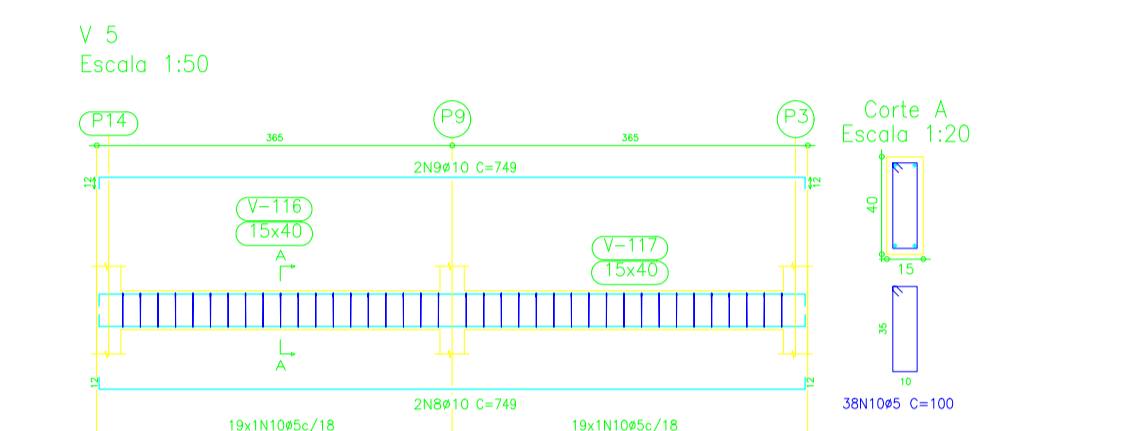
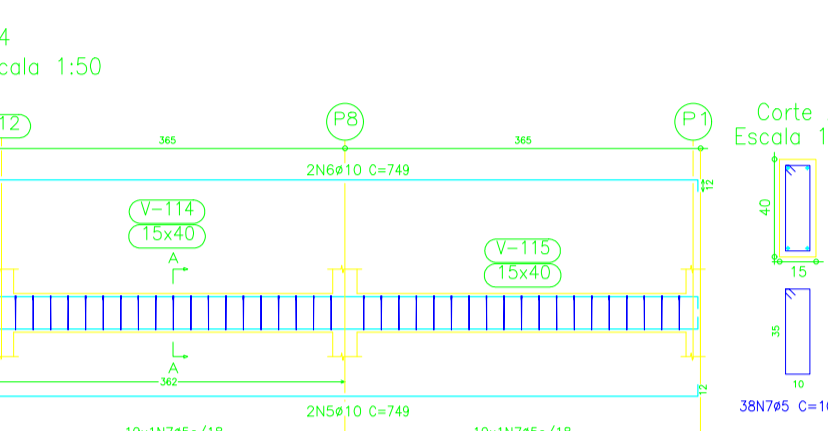
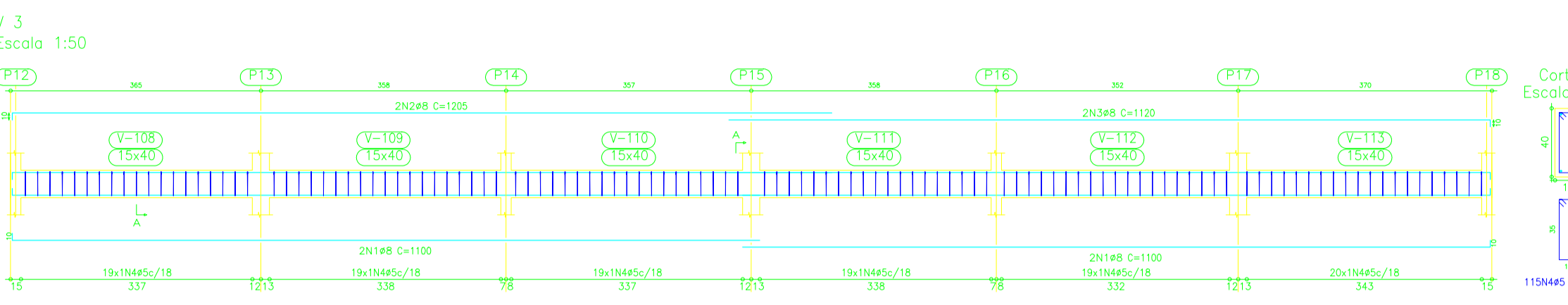
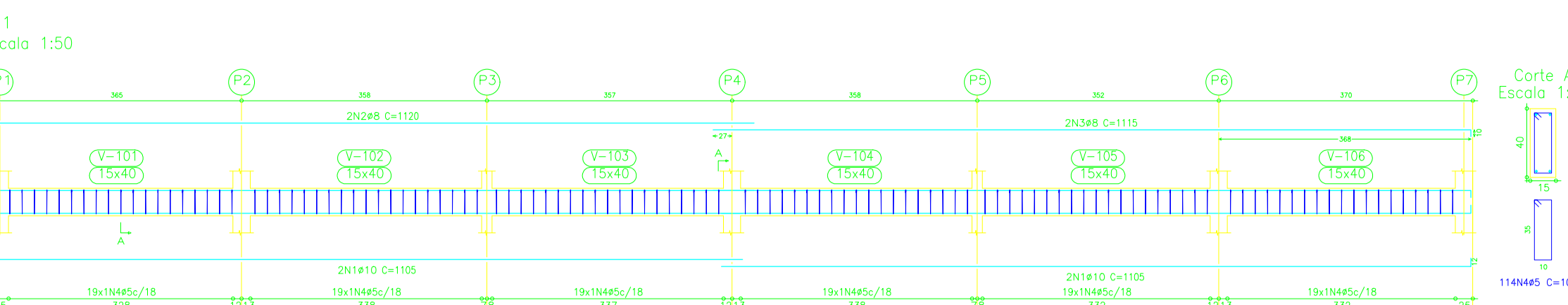
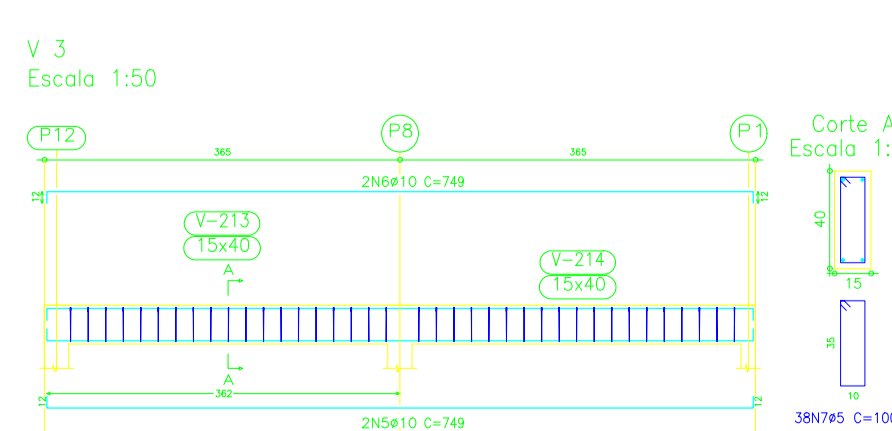
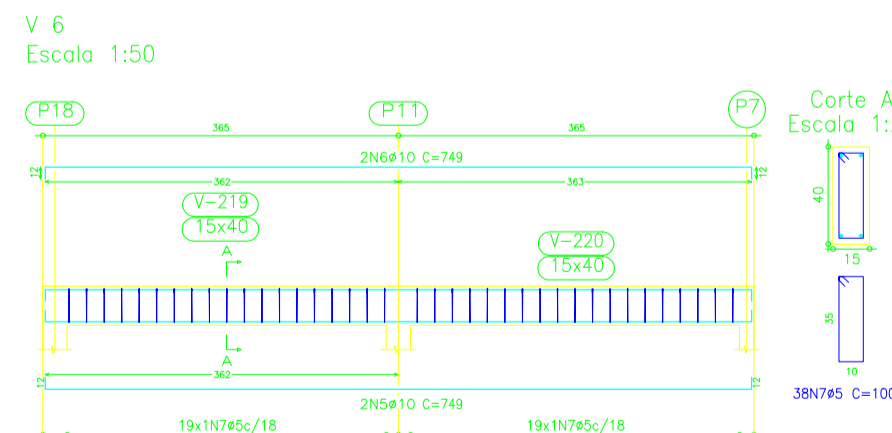
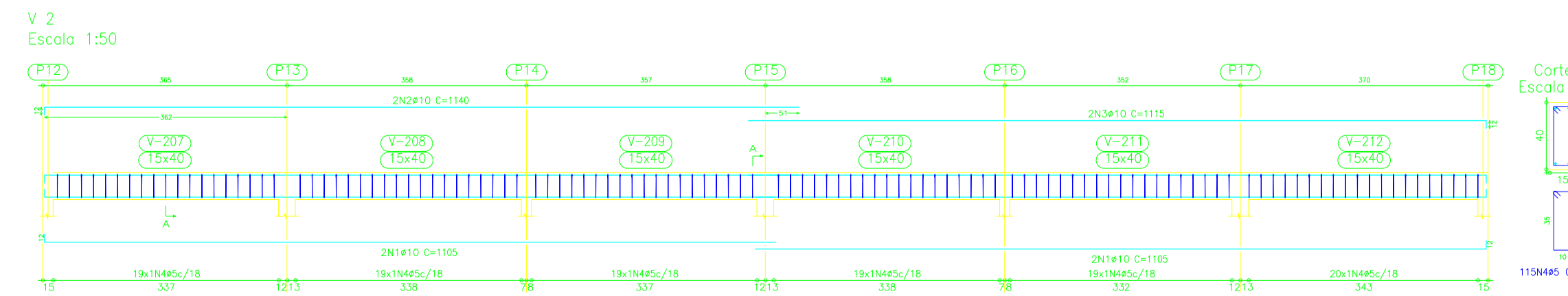
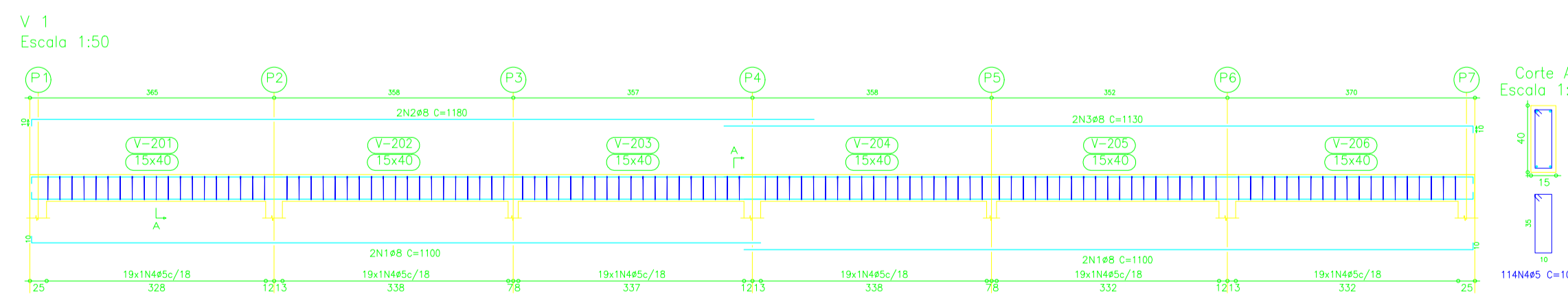
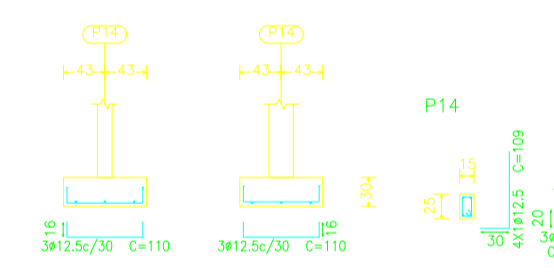

00	EMISSÃO INICIAL	12/11	ISMAEL DE OLIVEIRA CARNEIRO
REV.	DESCRIÇÃO	DATA	ELABORADO

PREFEITURA MUNICIPAL DE SÃO JOSÉ DO JACUIPE

PROGRESSO
ENGENHARIA E CONSULTORIA LTDA

GESTÃO:	ALBERLAN PERIS MOREIRA DA CUNHA	MUNICÍPIO:	SÃO JOSÉ DO JACUIPE	DATA:	12/11
TÍTULO:	AMPLIAÇÃO E MODERNIZAÇÃO ESCOLA LEONEL OLIVEIRA RIOS	FOLHA:	06/06	NOVEMBRO DE 2023	
LOCAL:	VACA BRAVA, SÃO JOSÉ DO JACUIPE	FORMATO:	A1		
ESCALA:	RESP. TÉCNICO E PROJETO	PROJETO:	PLANTA ESTRUTURAL		
1:75	ENG. ISMAEL DE OLIVEIRA CARNEIRO CREA/BA: 30001.00841				



sistema

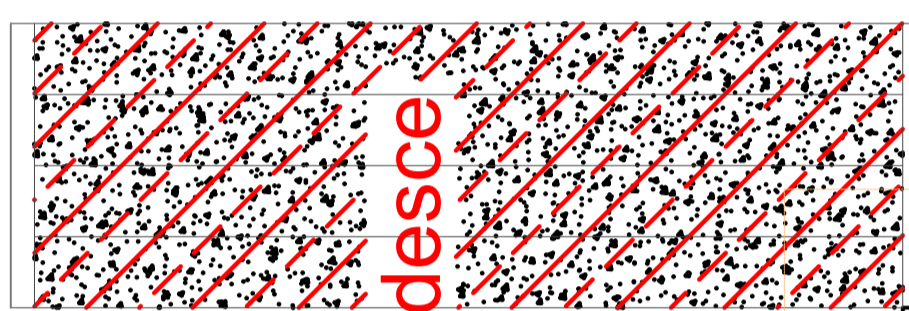

desce

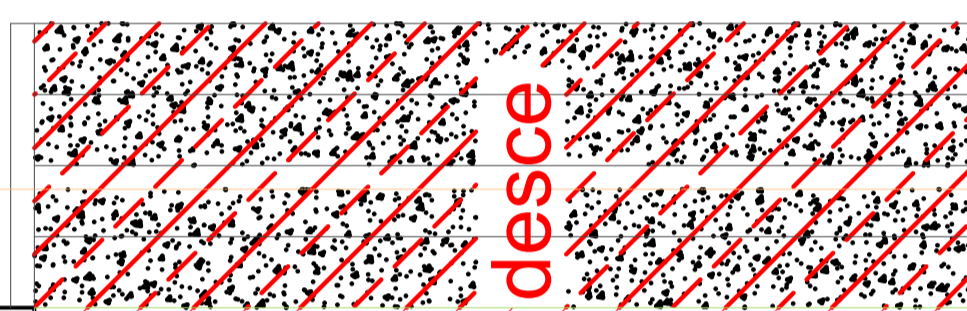

desce

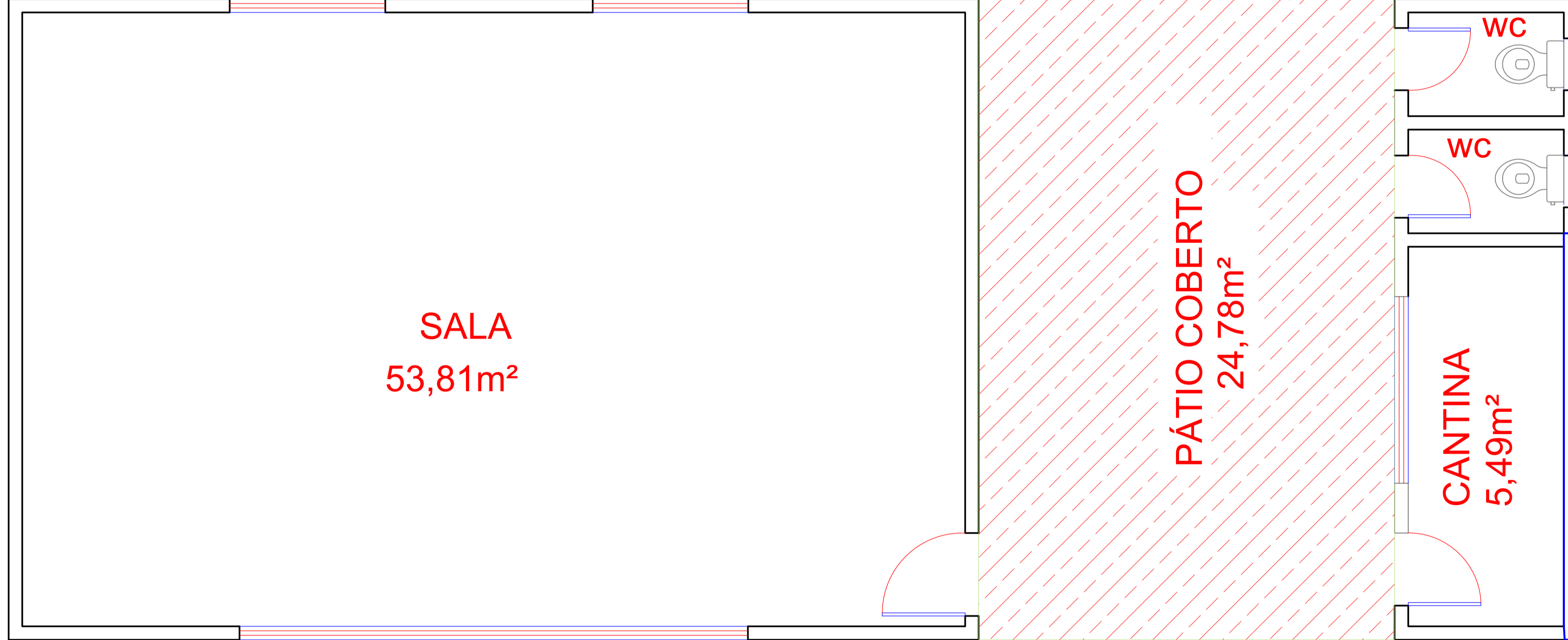

SALA
53,81m²

PÁTIO COBERTO
24,78m²

CANTINA
5,49m²

WC

WC

portão

ESCOLA MUN. LEONEL OLIVEIRA RIOS

LEGENDA:



PILAR

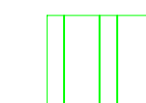

COBERTURA EXISTENTE



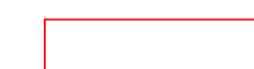

PAREDE EXISTENTE (ALVERARIA)



À DEMOLIR

REV.	DESCRIÇÃO	DATA	ELABORADO
00	EMISSÃO INICIAL	12/11	ISMAEL DE OLIVEIRA CARNEIRO

PREFEITURA MUNICIPAL DE SÃO JOSÉ DO JACUIPE

GESTÃO:	ALBERLAN PERIS MOREIRA DA CUNHA	MUNICÍPIO:	SÃO JOSÉ DO JACUIPE	DATA:	12/11
TÍTULO:	AMPLIAÇÃO E MODERNIZAÇÃO ESCOLA LEONEL OLIVEIRA RIOS	FOLHA:	01/06	NOVEMBRO DE 2023	
LOCAL:	VACA BRAVA, SÃO JOSÉ DO JACUIPE	FORMATO:	A1		
ESCALA:	1:75	RESP. TÉCNICO E PROJETO:	ENG. ISMAEL DE OLIVEIRA CARNEIRO CREA/BA: 30001.00841	PROJETO:	PLANTA DE DEMOLIÇÃO

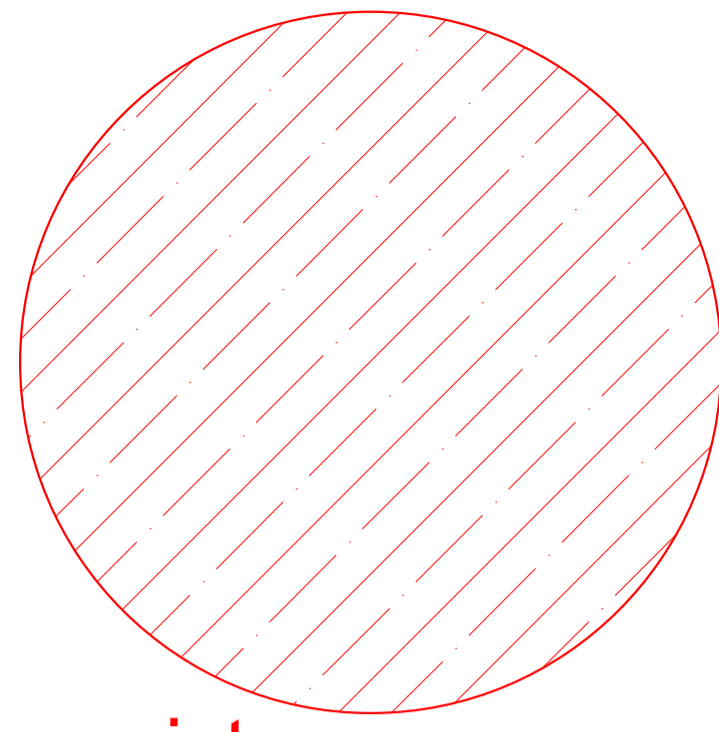

sistema

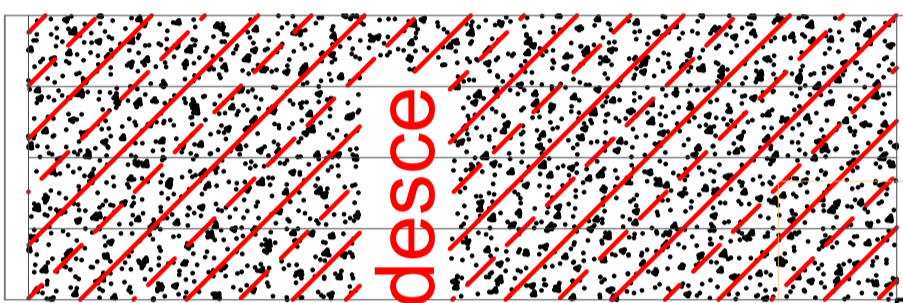

desce

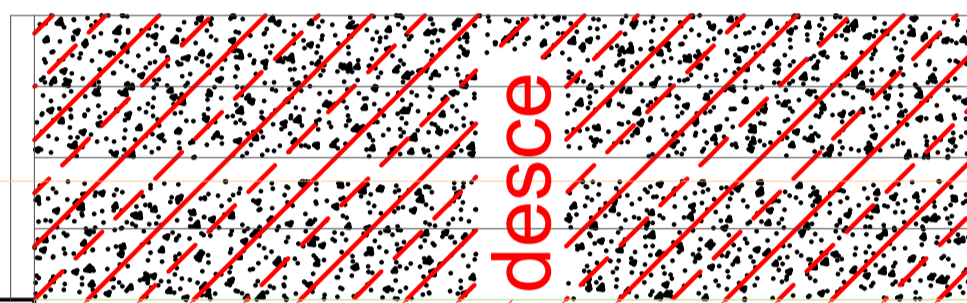

desce

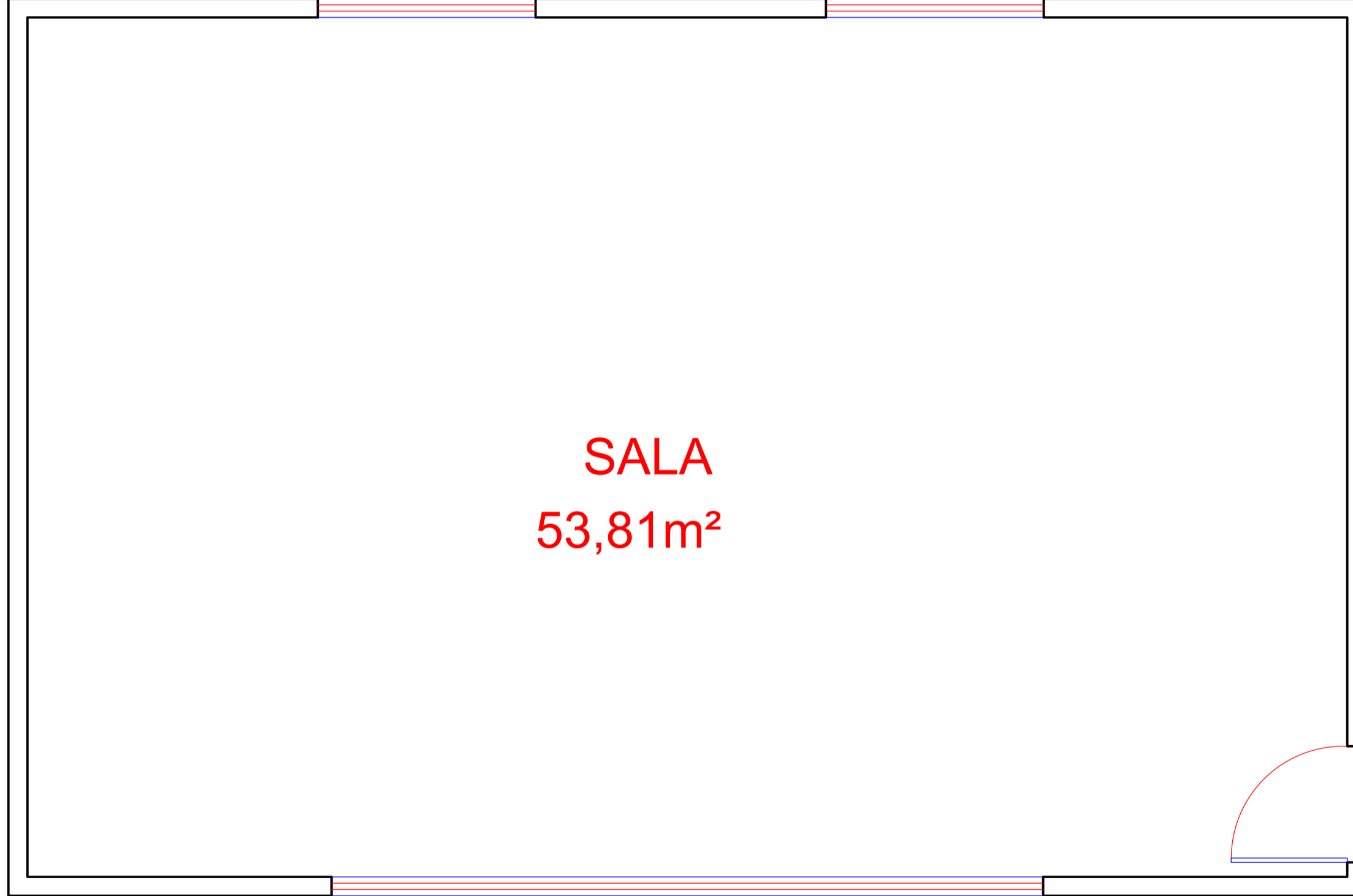

SALA
53,81m²



PÁTIO COBERTO
24,78m²

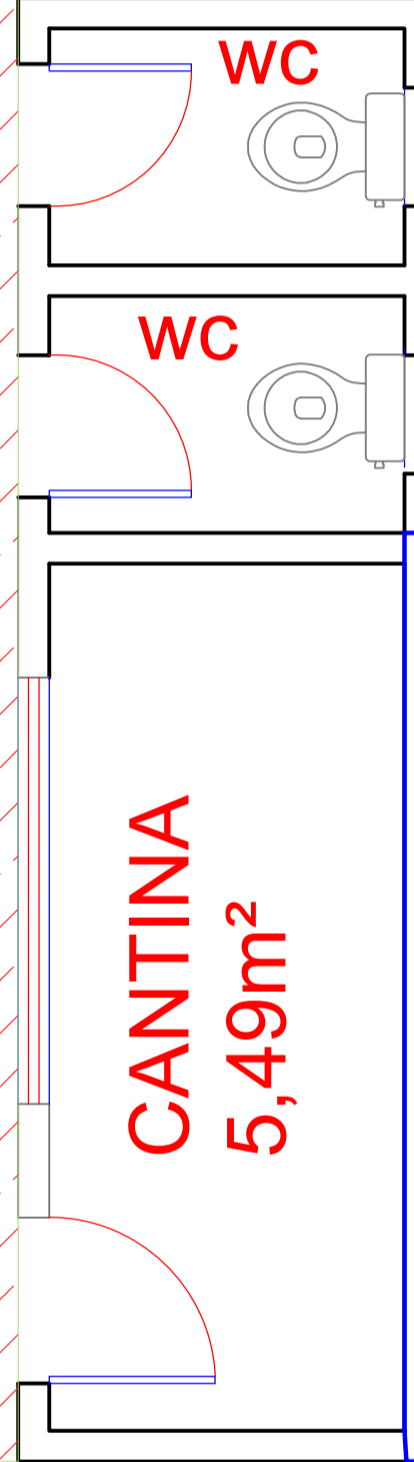

CANTINA
5,49m²

WC

WC

ESCOLA MUN. LEONEL OLIVEIRA RIOS

portão

LEGENDA:



PILAR

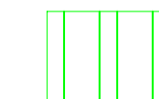

COBERTURA EXISTENTE



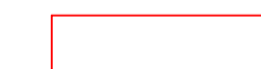

PAREDE EXISTENTE (ALVERARIA)



À DEMOLIR

00	EMISSÃO INICIAL	12/11	ISMAEL DE OLIVEIRA CARNEIRO
REV.	DESCRIÇÃO	DATA	ELABORADO

PREFEITURA MUNICIPAL DE SÃO JOSÉ DO JACUIPE

GESTÃO:	ALBERLAN PERIS MOREIRA DA CUNHA	MUNICÍPIO:	SÃO JOSÉ DO JACUIPE	DATA:	12/11
TÍTULO:	AMPLIAÇÃO E MODERNIZAÇÃO ESCOLA LEONEL OLIVEIRA RIOS	FOLHA:	01/06	NOVEMBRO DE 2023	
LOCAL:	VACA BRAVA, SÃO JOSÉ DO JACUIPE	FORMATO:	A1		
ESCALA:	1:75	RESP. TÉCNICO E PROJETO:	ENG. ISMAEL DE OLIVEIRA CARNEIRO CREA/BA: 30001.00841	PROJETO:	PLANTA DE DEMOLIÇÃO