

## 2 CROQUI DE REFERÊNCIA

ESCALA 1/500

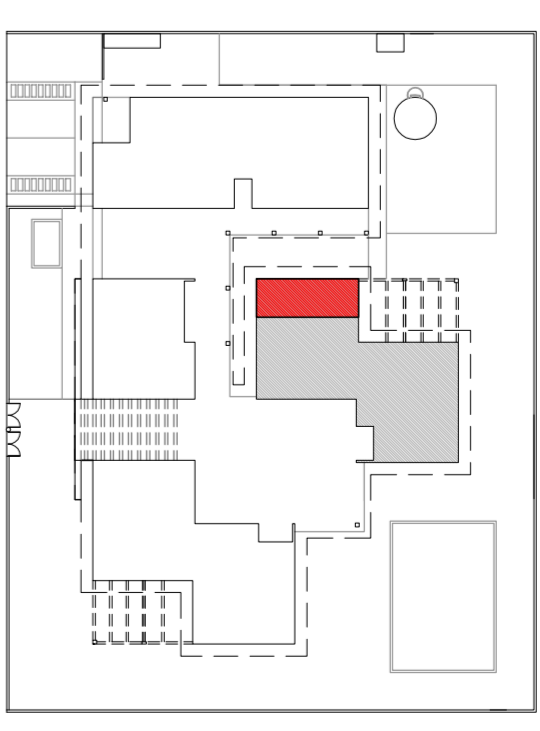

NOTAS

- MEDIDAS EM CENTÍMETROS
- VERIFICAR POSIÇÃO EXATA DOS PISARES NO PROJETO ESTRUTURAL
- VERIFICAR POSIÇÃO EXATA DAS PORTAS E ESTABELECIMENTO
- PARA ALTERAÇÃO DAS CORES INTERNAS DAS PAREDES CONSULTAR O COORDENADOR DE ESTUDO DE CORES
- EM CASO DE CONFLITO DE INFORMAÇÕES ENTRE O PROJETO GRÁFICO E O CADENRNO DE ESPECIFICAÇÕES, PREVALECE A INFORMAÇÃO CONTIDA NO DESENHO
- ALTERAÇÕES NESTE PROJETO SOMENTE COM AUTORIZAÇÃO EXPRESSA DO FNDE

REFERÊNCIA:

- PLANILHA DE QUANTITATIVOS E TIPOLOGIA ESPECÍFICA DO PROJETO
- PROJETO DE ARQUITETURA
- MANUAL DE PROJETO
- ESTUDO DE CORES

**FNDE** *Fundo Nacional de Desenvolvimento da Educação*

Ministério da Educação

**BRASIL** GOVERNADOR FEDERAL PAÍS RICO E PAÍS SEM POBREZA

## PROJETO PADRÃO - FNDE

PROPRIETÁRIO: FUNDO NACIONAL DE DESENVOLVIMENTO DA EDUCAÇÃO - FNDE

ENFEREÇO: MUNICÍPIO - UF:

PROPRIETÁRIO: RESP. TÉCNICO: CREA

AUTOR DO PROJETO: CDA

CREA

PROGRAMA PROINFÂNCIA - PROJETO TIPO C

PROJETO DE ARQUITETURA

CONSERVAÇÃO: CEGEST - Coordenação Geral de Infraestrutura Educacional

AMPLIAÇÃO - BLOCO PEDAGÓGICO 1

SANITÁRIO INFANTIL CRECHE II

DETALHAMENTO

ESCALA: 1/25

DATA ENVIO: OUTUBRO/2012

PRONCA: 26/31

**1 SANITÁRIO INFANTIL FEMININO**

ESCALA 1/25

PROGRAMA PROINFÂNCIA - PROJETO TIPO C

PROJETO DE ARQUITETURA

CONSERVAÇÃO: CEGEST - Coordenação Geral de Infraestrutura Educacional

AMPLIAÇÃO - BLOCO PEDAGÓGICO 1

SANITÁRIO INFANTIL CRECHE II

DETALHAMENTO

ESCALA: 1/25

DATA ENVIO: OUTUBRO/2012

PRONCA: 26/31





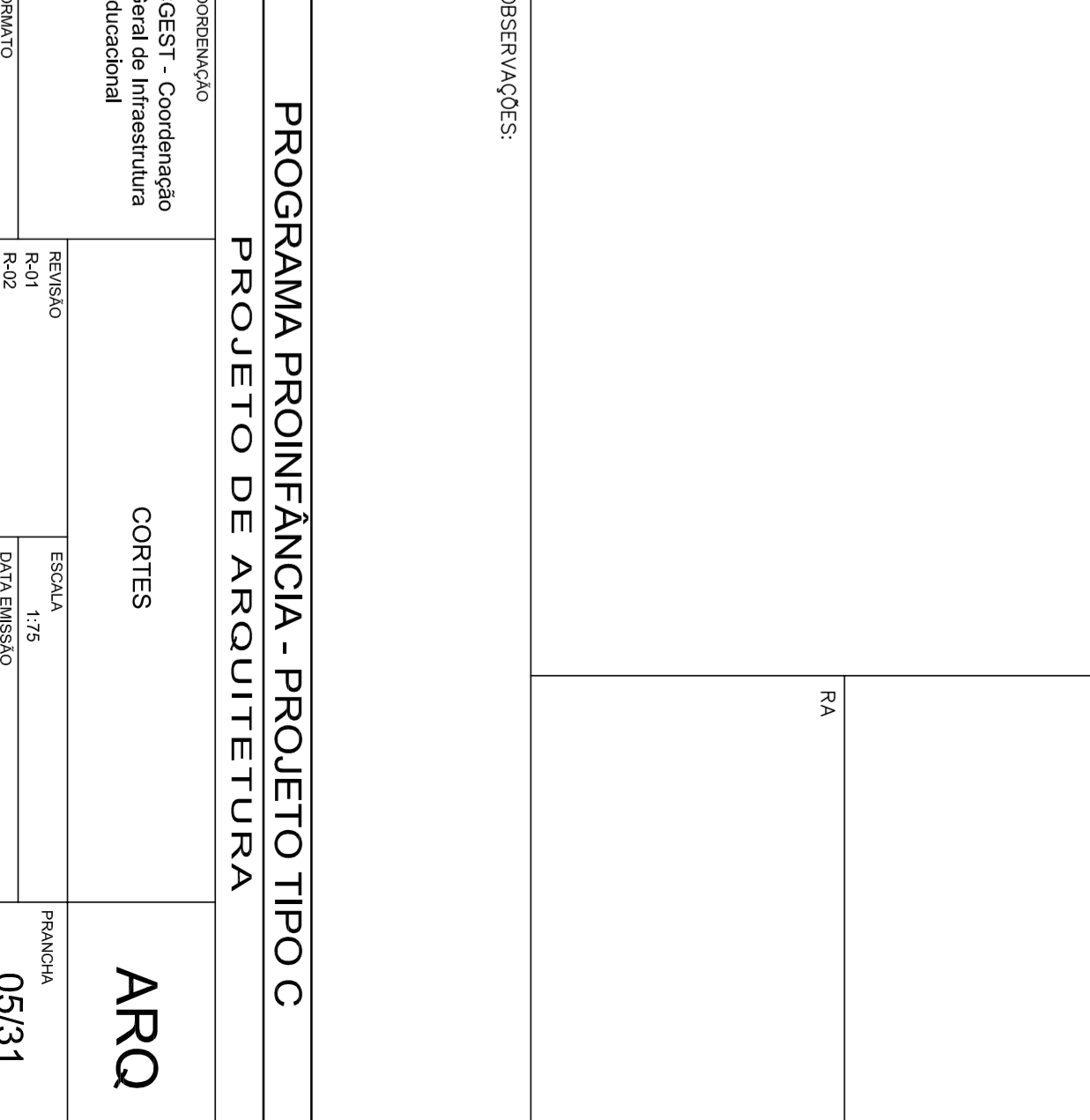
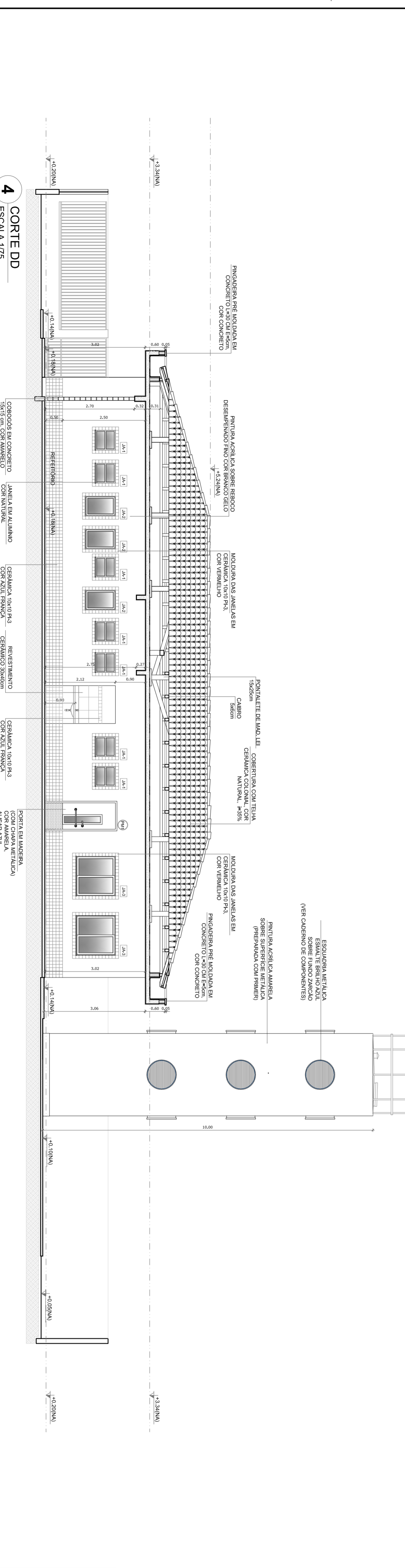
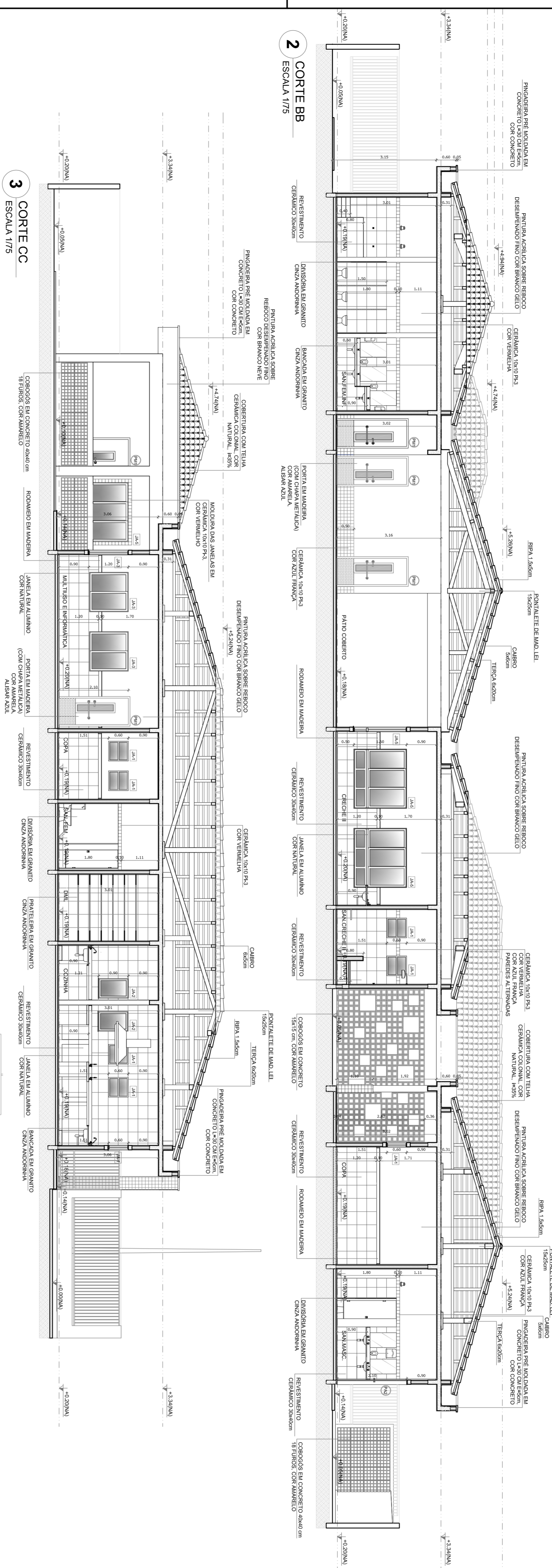
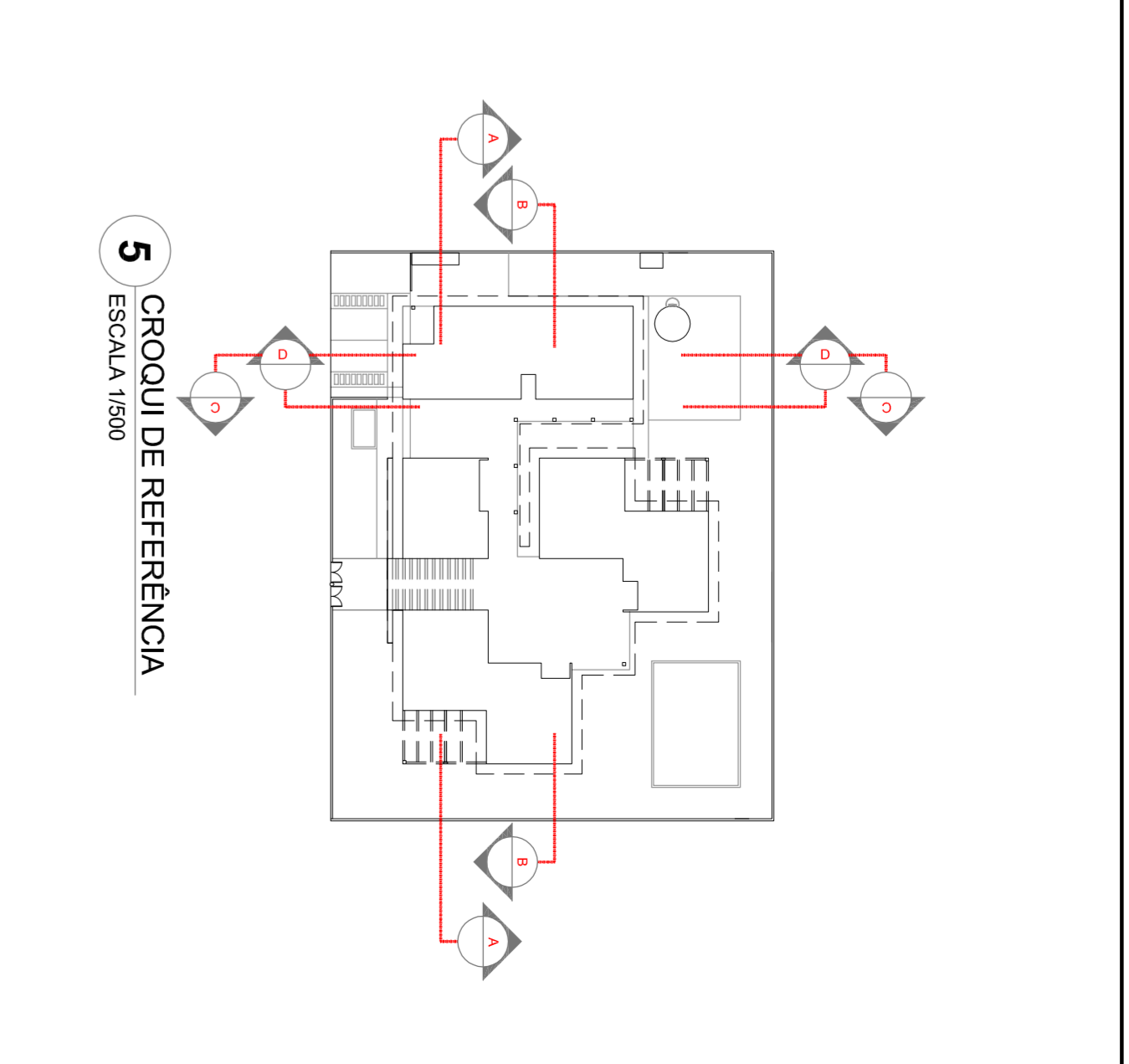
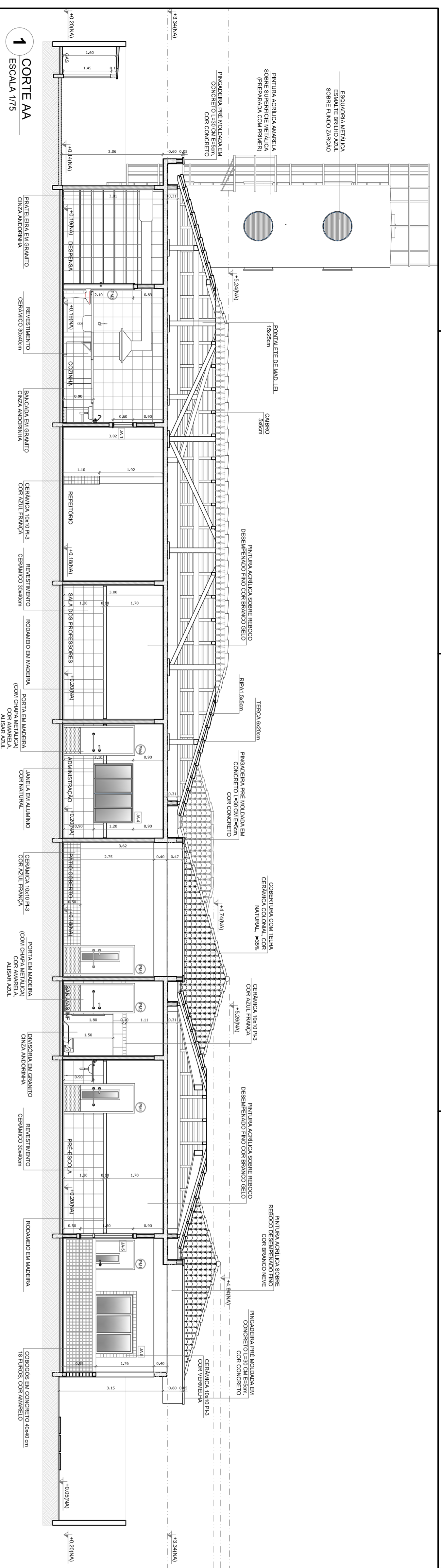

5 CROQUI DE REFERÊNCIA  
ESCALA 1/500

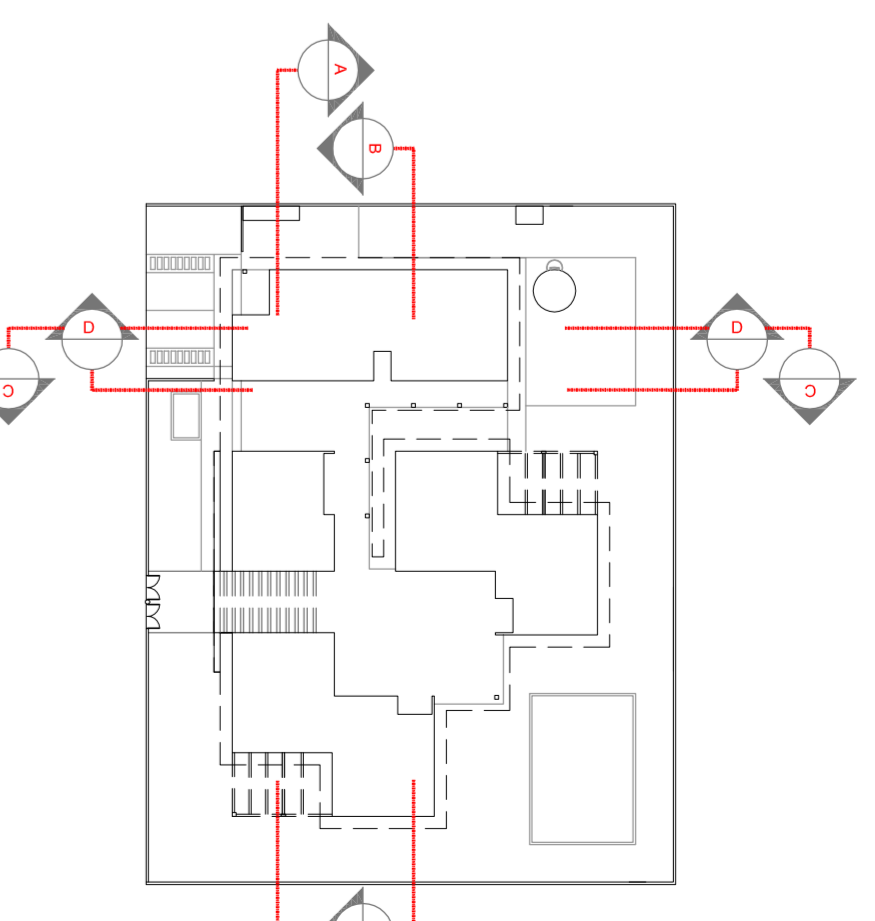

QUADRO GERAL DE ÁREAS

ÁREA DO TERRENO: 35 metros x 45 metros = 1.575,00 m <sup>2</sup>	TAXA DE OCUPAÇÃO: 49,5 %
ÁREA OCUPADA: 781,26 m <sup>2</sup>	COEFICIENTE DE APROVEITAMENTO: 0,42
ÁREA CONSTRUÍDA: 668,30 m <sup>2</sup>	

- NOTAS
- MEDIDAS E NÍVEIS EM METROS
  - PLÁTOS NO PROJETO ESTRUTURAL
  - VERIFICAR DETALHES CONSTRUTIVOS PERTINENTES NO PROJETO DE DETALHAMENTO
  - PARA ALTERNÇÃO DAS CORES INTERNAS DAS PAREDES CONSULTAR O COORDENADOR DE ESTUDO DE CORES
  - EM CASO DE CONFLITO DE INFORMAÇÕES ENTRE O PROJETO GRÁFICO E O COORDENADOR DE ESTUDO DE CORES, PREVALERÁ A INFORMAÇÃO CONTIDA NO PROJETO GRÁFICO
  - ALTERAÇÕES NESTE PROJETO DEVEM SER AUTORIZADAS POR ESCRITO DA FINE
  - REFERÊNCIA:
    - PLANTAS DE QUANTITATIVOS E TIPOLOGIA ESPECÍFICA DO PROJETO
    - COORDENADOR DE ENCARGOS
    - MANUAL DE PROJETO
    - ESTUDO DE CORES

**FUNDE** Fundação Nacional de Desenvolvimento da Educação  
Ministério da Educação  
PAÍS RICO E PAÍS SEM POBREZA

PROJETO PADRÃO - FUNDE

PROPRIETÁRIO: FUNDO NACIONAL DE DESENVOLVIMENTO DA EDUCAÇÃO - FUNDE	
ENDEREÇO:	
MUNICÍPIO - UF:	
PROPRIETÁRIO:	
RESP. TÉCNICO:	CREA
AUTOR DO PROJETO:	CUJ
DIFEO:	CREA
RA:	

PROGRAMA PROINFÂNCIA - PROJETO TIPO C		ARQ	
PROJETO DE ARQUITETURA		ARQ	
CONSERVAÇÃO	COGEST - Coordenação Geral de Infraestrutura Educacional	ESCALA	1/75
REVISÃO	R01	DATA EMISSÃO	SETEMBRO/2012
PROJETO	DESIGNO	PRONCHA	05/31

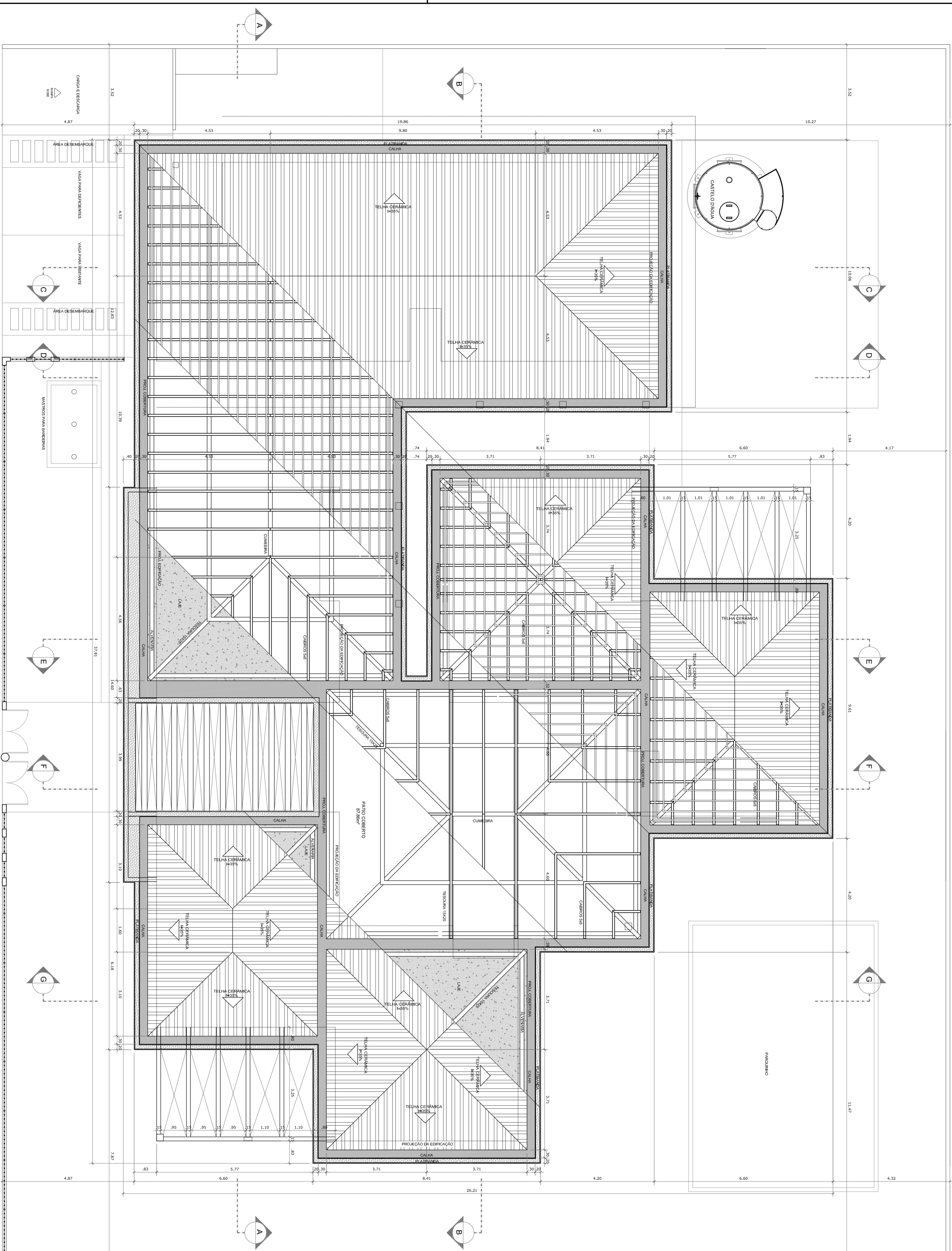

1 PLANTA BAIXA - COBERTURA  
ESCALA 1/75

2 DETALHE - CORTE BEIRAL  
ESCALA 1/20

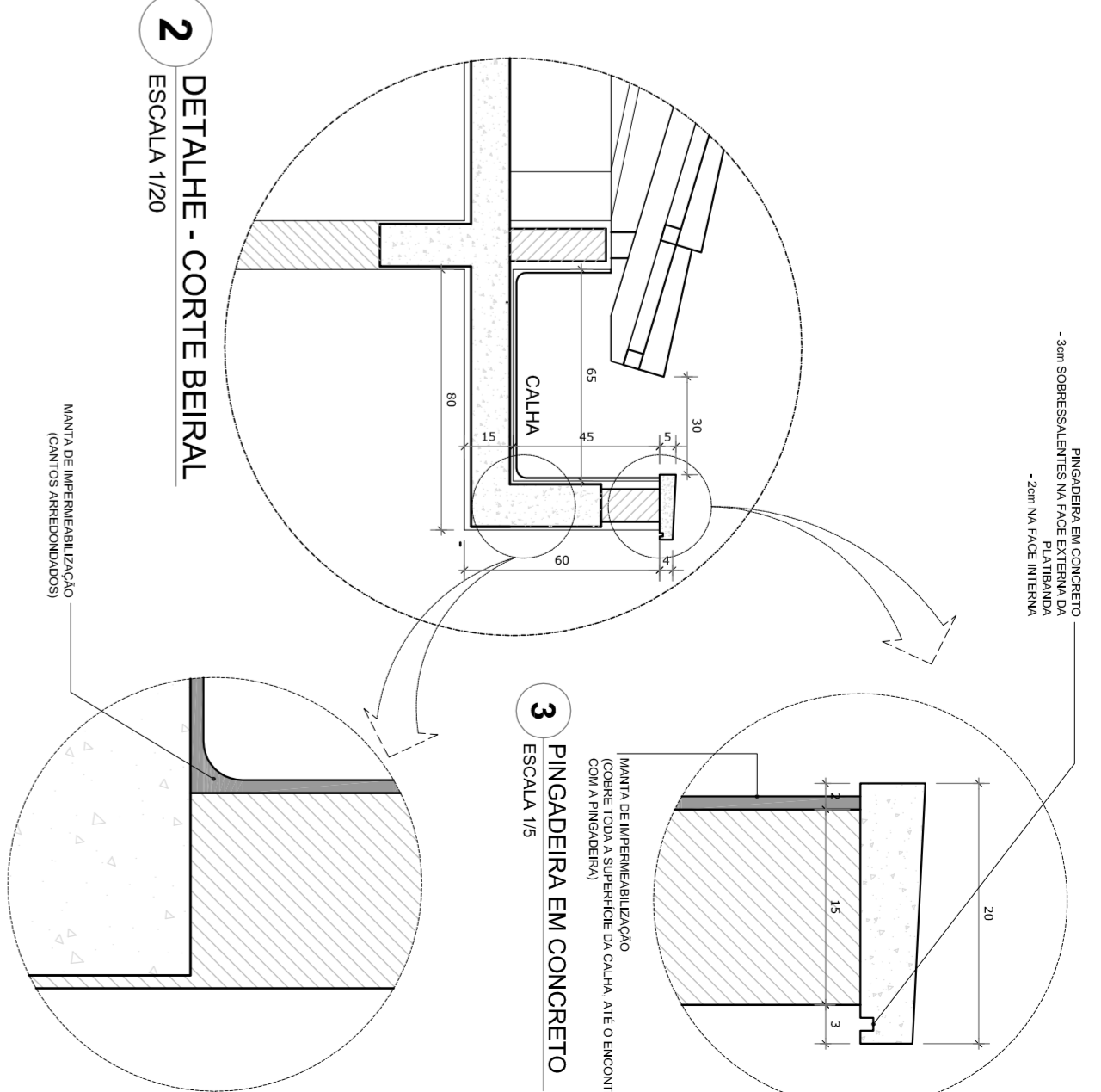

4 CANTOS INFERIORES DAS CALHAS  
ESCALA 1/5

**NOTAS**

- MEDIDAS E NÍVEIS EM METROS
- PLANTAS EM CORTE: PLANTAS NO PROJETO ESTRUTURAL
- VERIFICAR DETALHES CONSTRUTIVOS PERTINENTES NO PROJETO DE DETALHAMENTO
- PARA AL TERMOÇÃO DAS CORES INTERNAS DAS PAREDES CONSULTAR O COORDENADOR DE ESTUDO DE CORES
- EM CASO DE CONFLITO DE INFORMAÇÕES ENTRE O PROJETO GRÁFICO E O COORDENADOR DE ESTUDOS, PREVALERÁ A INFORMAÇÃO CONTIDA NO DESENHO
- ALTERAÇÕES NESTE PROJETO DEVEM SER EMITIDAS POR MEIO DE MEMORIAL DE ALTERAÇÕES
- REFERÊNCIA:
- PLANTAS DE QUANTITATIVOS E TIPOLOGIA ESPECÍFICA DO PROJETO
- COORDENADOR DE ENCARREGOS
- MANUAL DE PROJETO
- ESTUDO DE CORES

**FUNDE** Fundação Nacional de Desenvolvimento da Educação  
Ministério da Educação  
**BRASIL** GOVERNADOR GERAL DO BRASIL  
PAÍS RICO E PAÍS SEM POBREZA

**PROJETO PADRÃO - FUNDE**

PROPRIETÁRIO:	FUNDO NACIONAL DE DESENVOLVIMENTO DA EDUCAÇÃO - FUNDE
ENDEREÇO:	
MUNICÍPIO - UF:	
PROPRIETÁRIO:	
RESP. TÉCNICO	CREA
AUTOR DO PROJETO	CAU
D.L.F.O	CREA
RA	

OBSERVAÇÕES:	
PROGRAMA PROINFÂNCIA - PROJETO TIPO C	
PROJETO DE ARQUITETURA	
COORDENAÇÃO	COBERTURA E DETALHES
CGESTI - Coordenação Geral de Infraestrutura Educacional	ARQ
REVISÃO	ESCALA
R-01	1/75
R-02	DATA EMISSÃO
DESIGNO	SETEMBRO/2012
PRONCHA	10/31



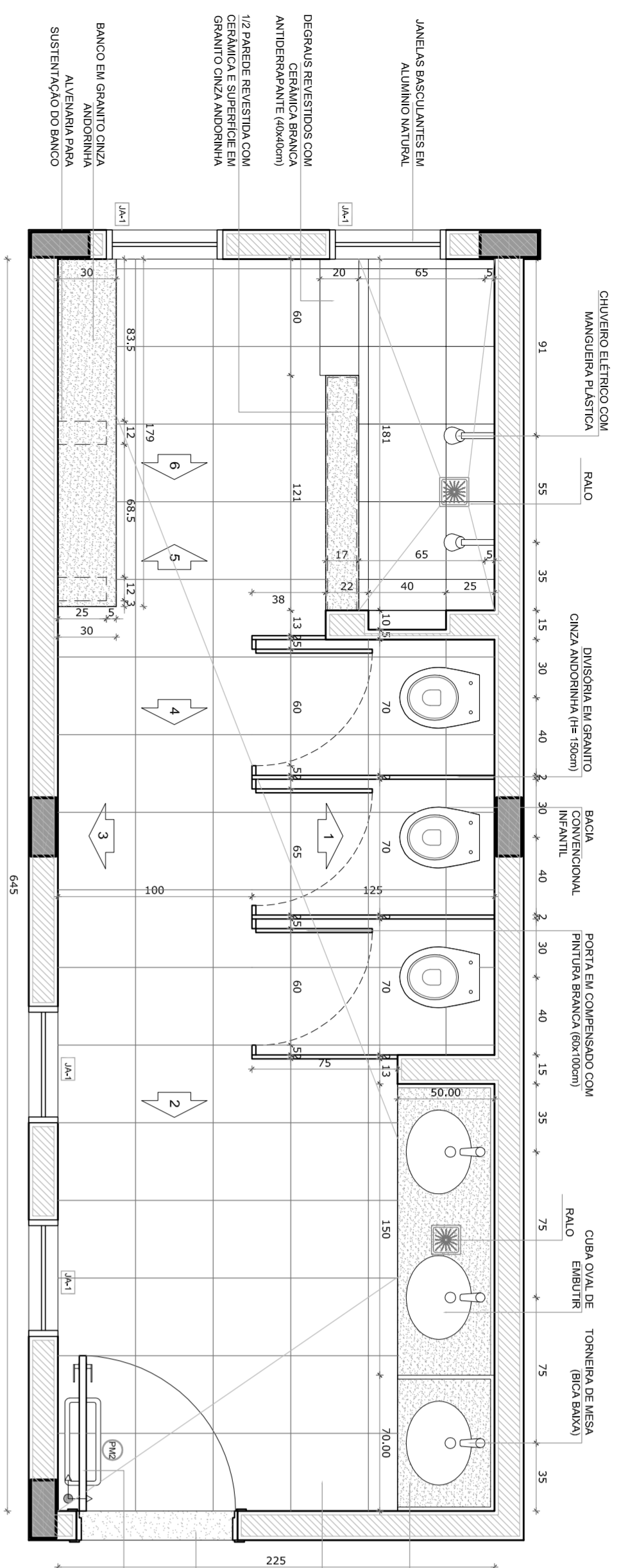

PLANTA BAIXA

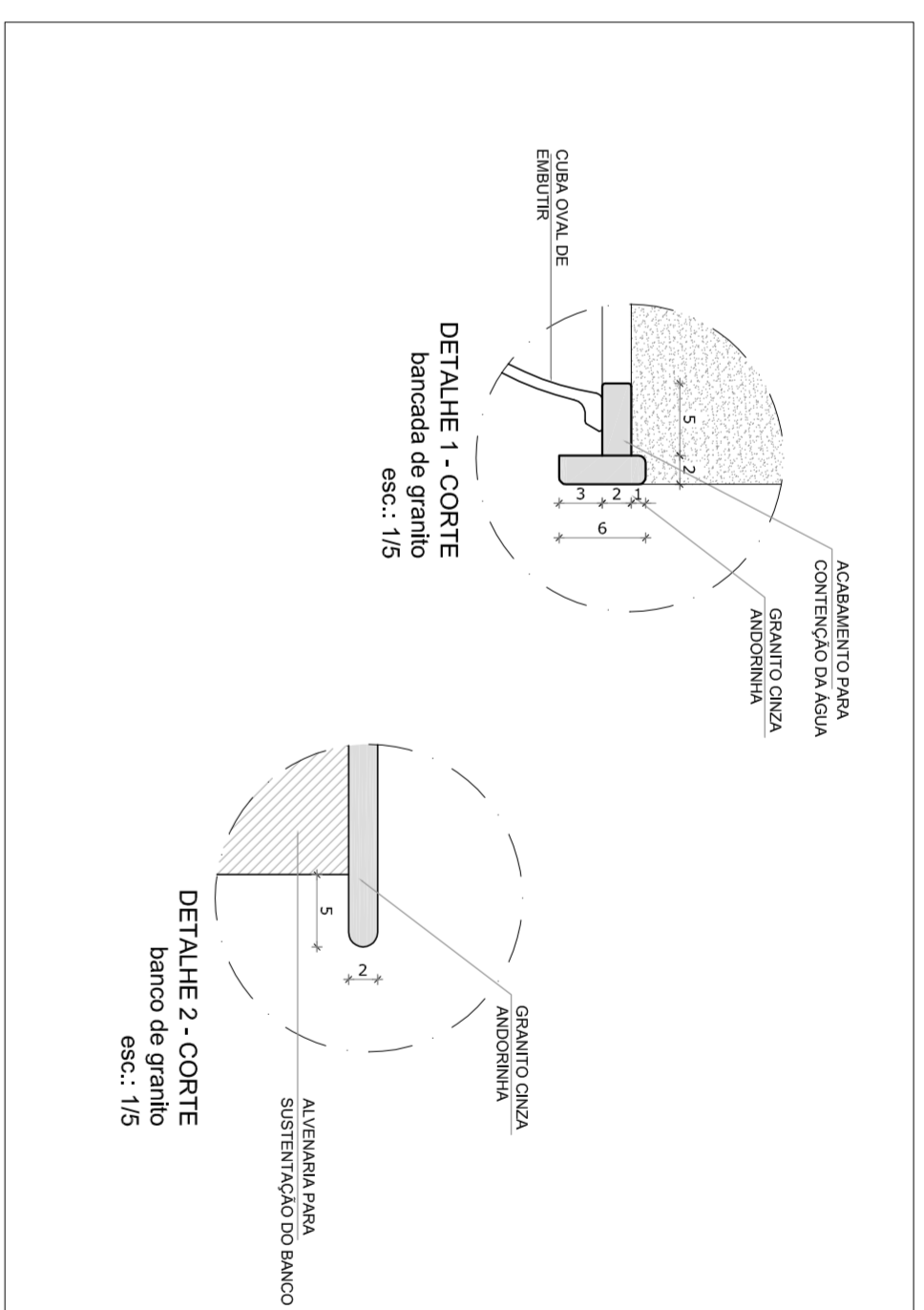

2 CROQUI DE REFERÊNCIA  
ESCALA 1/500

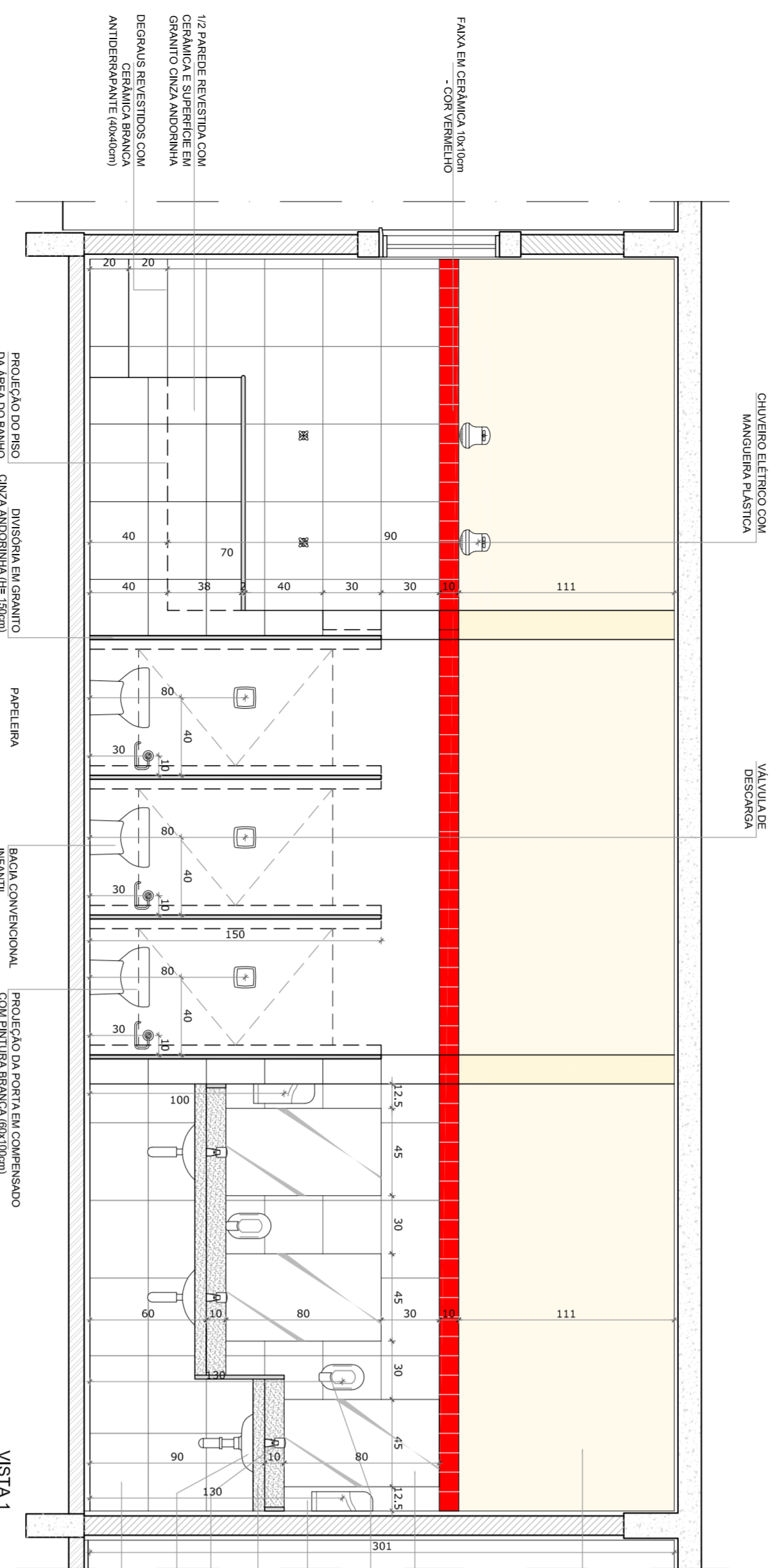
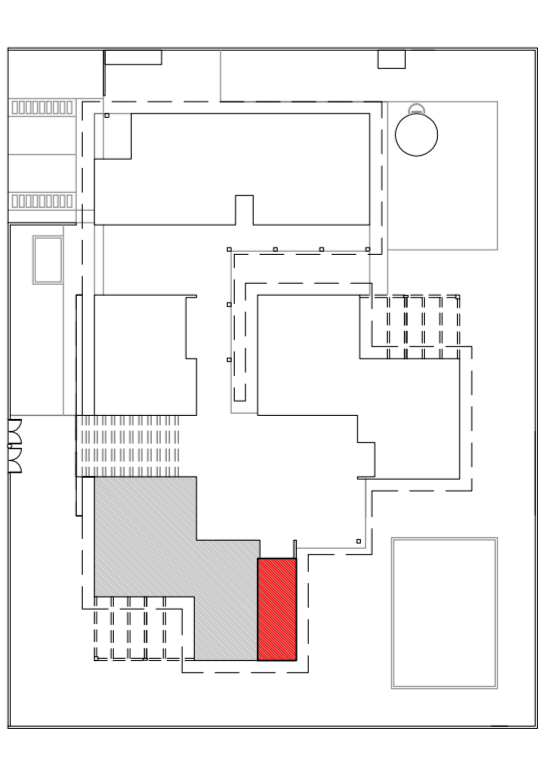

VISTA 1

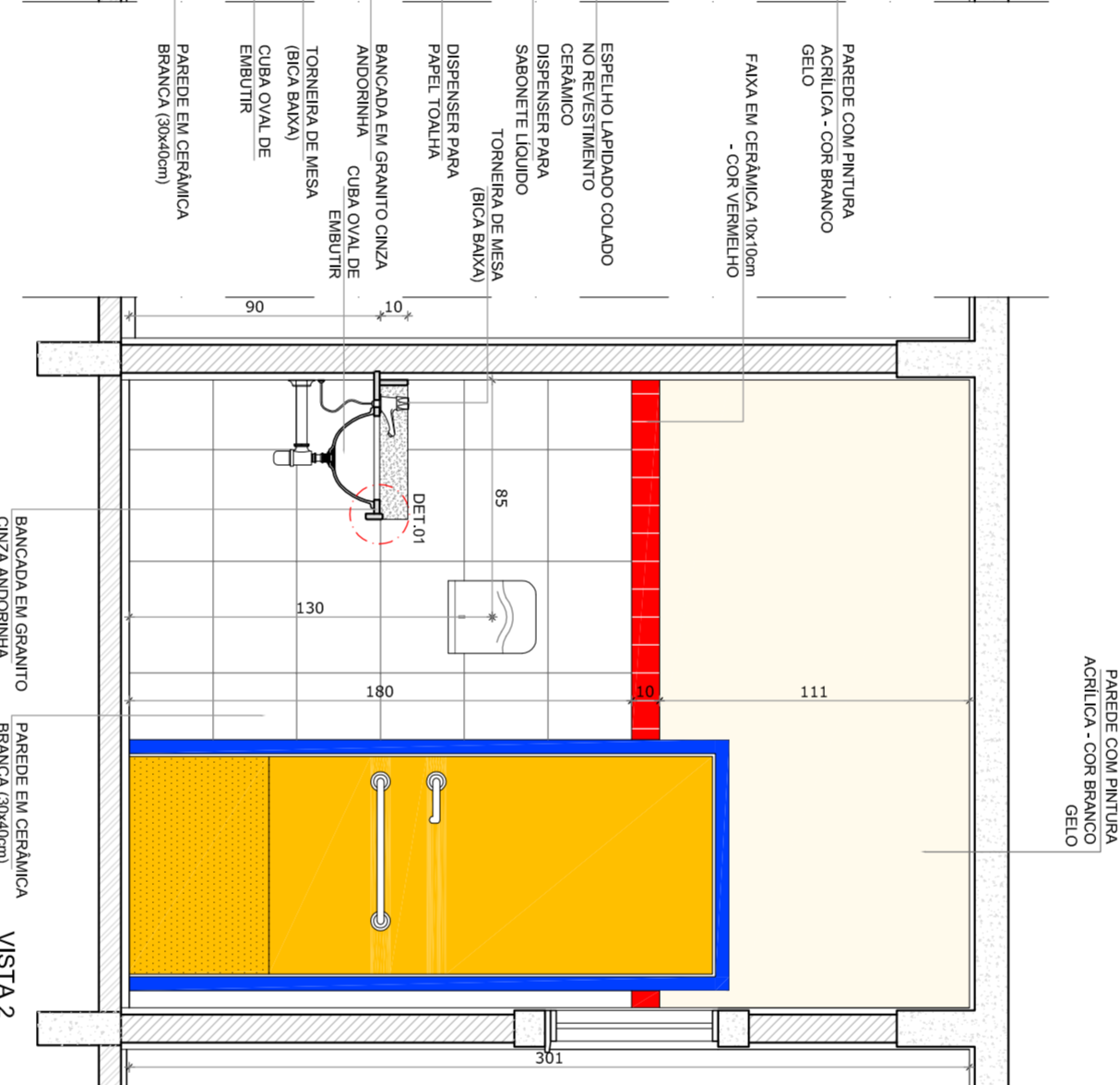

VISTA 2

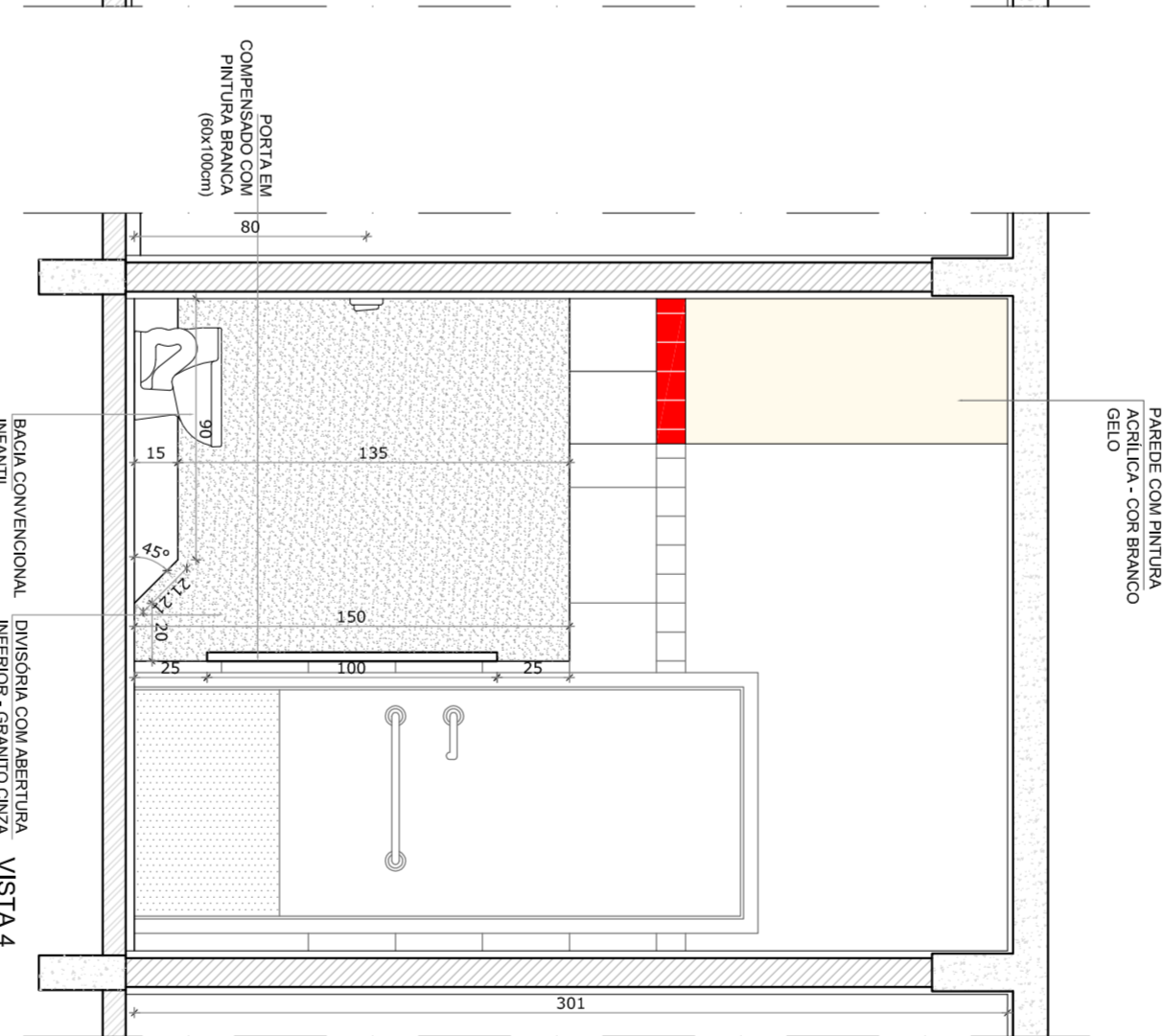

VISTA 4

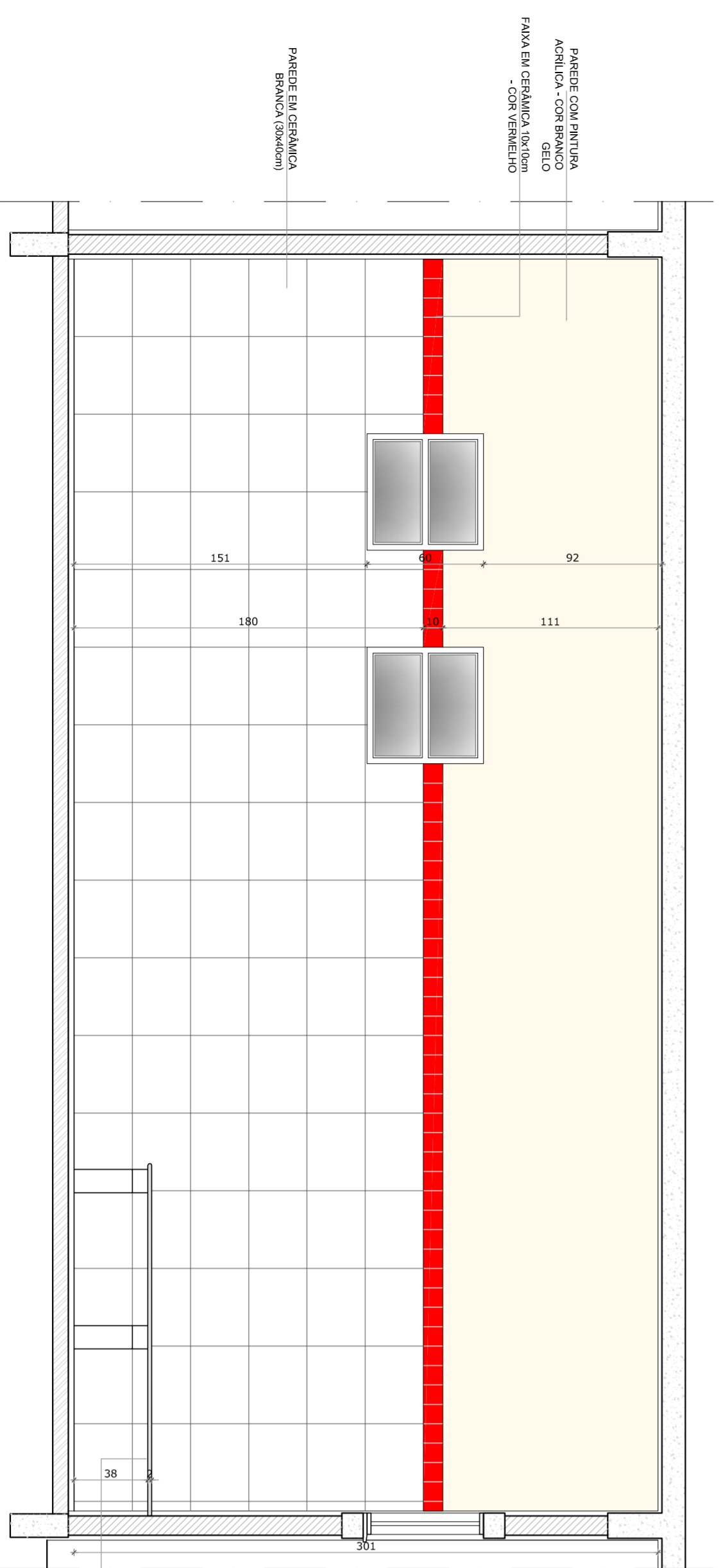

VISTA 3

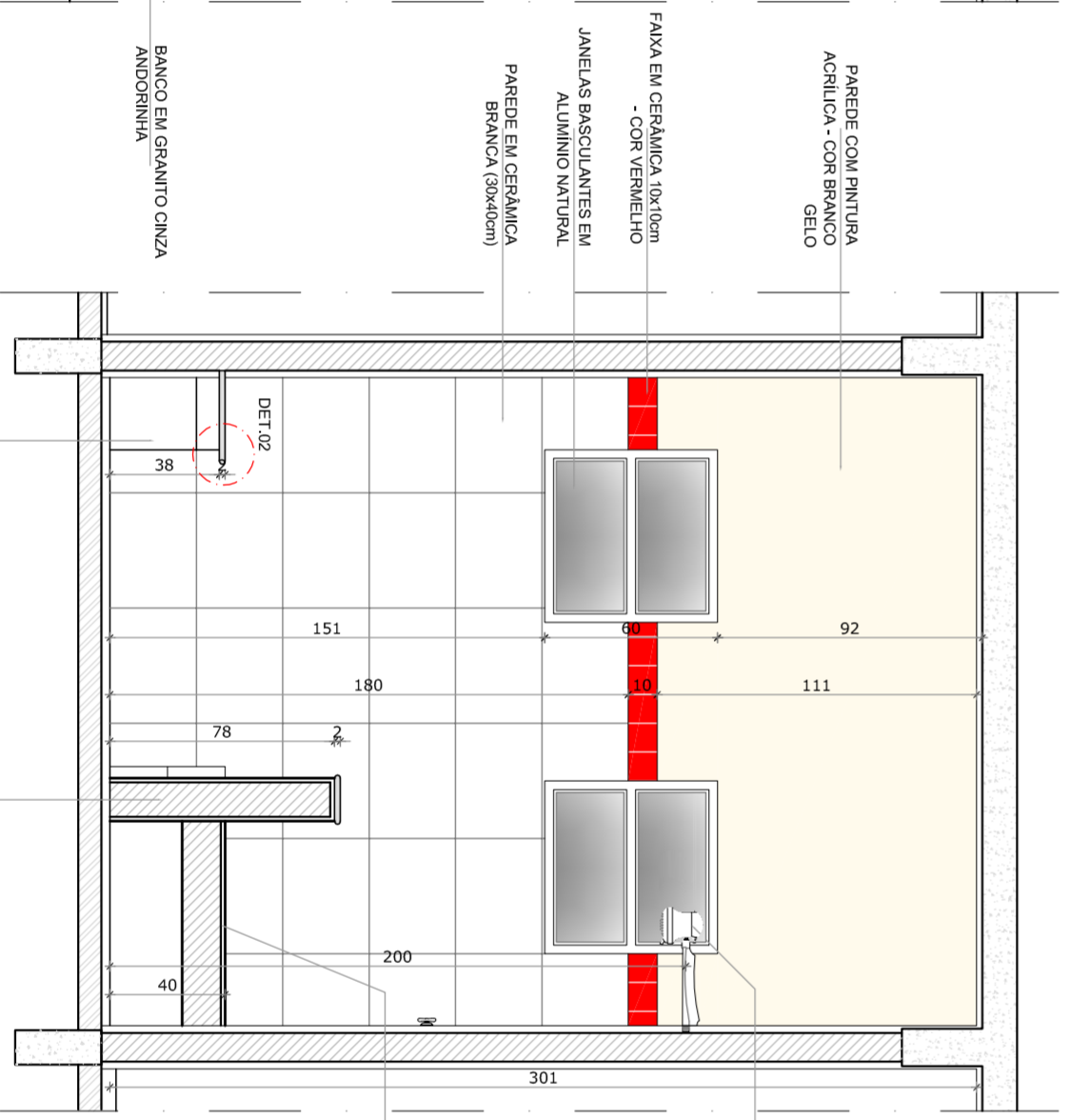

VISTA 5

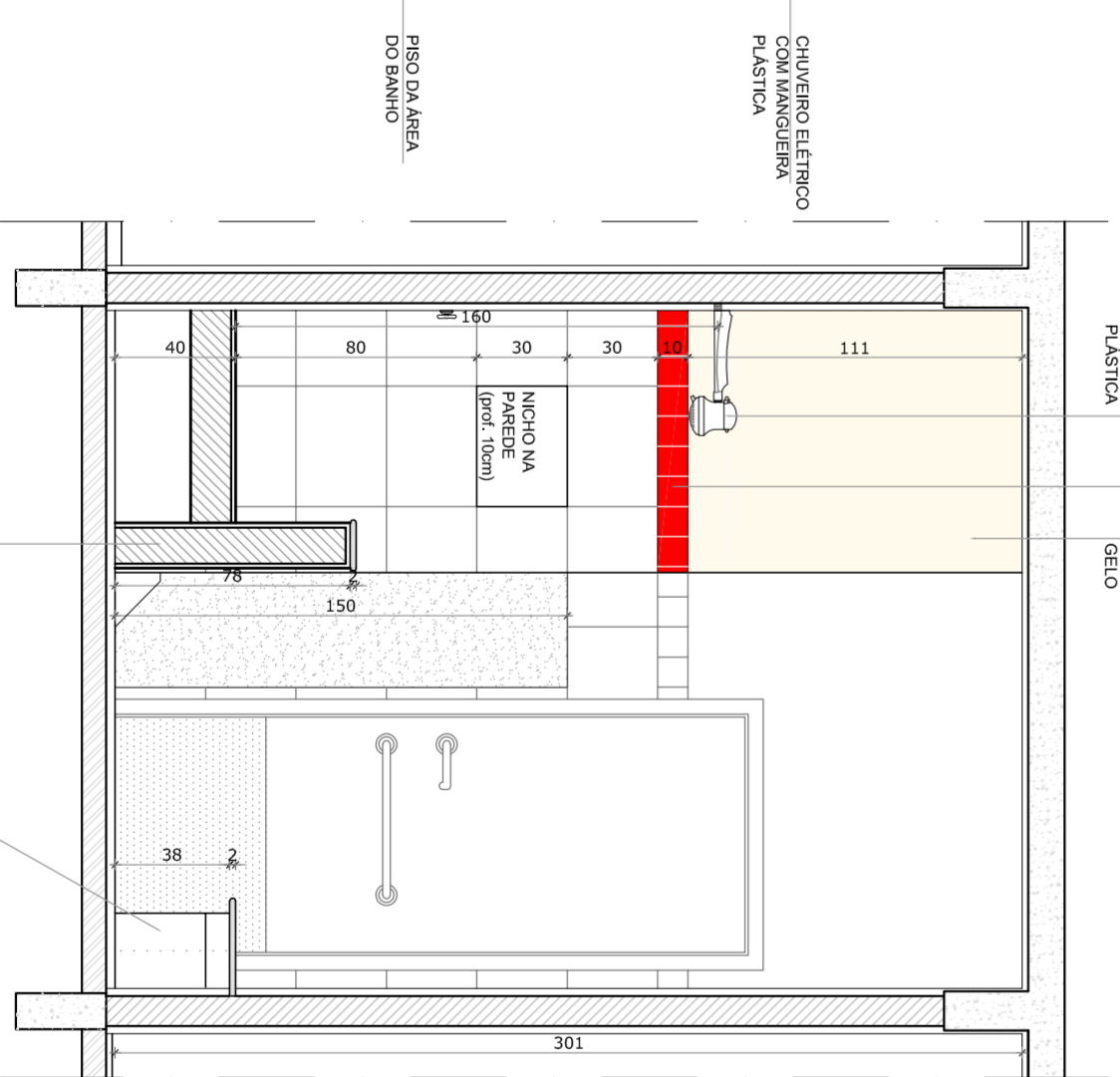

VISTA 6

1 SANITÁRIO INFANTIL FEMININO  
ESCALA 1/25

NOTAS

- MEDIOS EM CENTÍMETROS
- VERIFICAR POSIÇÃO EXATA DOS PILARES NO PROJETO ESTRUTURAL
- VERIFICAR POSIÇÃO EXATA DAS PORTAS E ALINHAMENTO
- PARA ALTERAÇÃO DAS CORES INTERNAS DAS PAREDES CONSULTAR O CADERNO DE ESTUDO DE CORES
- EM CASO DE CONFLITO DE INFORMAÇÕES ENTRE O PROJETO GRÁFICO E O CADERNO DE ESPECIFICAÇÕES, PREVALECE A INFORMAÇÃO CONTIDA NO DESENHO
- ALTERAÇÕES NESTE PROJETO SOMENTE COM AUTORIZAÇÃO EXPRESSA DO FINEE

REFERÊNCIA:

- PLANILHA DE QUANTITATIVOS E TIPOLOGIA ESPECÍFICA DO PROJETO
- PROJETO DE PAVIMENTO
- MANUAL DE PROJETO
- ESTUDO DE CORES

**FUNDE** Fundação Nacional de Desenvolvimento da Educação  
Ministério da Educação

**BRASIL** GOVERNOS FEDERAL, ESTADUAIS, MUNICIPAIS E PAÍSES SEM Pobreza

PROJETO PADRÃO - FUNDE

PROPRIETÁRIO: FUNDO NACIONAL DE DESENVOLVIMENTO DA EDUCAÇÃO - FUNDE

ENDEREÇO: MUNICÍPIO - UF:

PROPRIETÁRIO: RESP. TÉCNICO: CREA

AUTOR DO PROJETO: CREA

D.L.F.O: CREA

PROGRAMA PROINFÂNCIA - PROJETO TIPO C  
PROJETO DE ARQUITETURA

CONSERVAÇÃO	AMPLIAÇÃO - BLOCO PEDAGÓGICO 2	ARQ
CGESTI - Coordenação Geral de Infraestrutura Educacional	SANITÁRIO INFANTIL FEMININO DETALHAMENTO	
FORMATO: DESENHO	REVISÃO: R-01	PRONCA: 30/31
	R-02	
	ESCALA: 1/25	
	DATA EMISSÃO: OUTUBRO/2012	







