BRASIL

brasil@grupoatarde.com.br

PANDEMIA Testes positivos de Covid-19 sobem para 13% em três semanas

atarde.com.br/coronavirus

CIÊNCIA Pesquisadores detectaram pela primeira vez o genótipo cosmopolita do sorotipo 2 do vírus da dengue no país, linhagem mais comum no mundo

Cepa da dengue mais comum é localizada no País

MARIANA TOKARNIA
Agência Brasil, Rio de Janeiro

Pesquisadores detectaram, pela primeira vez, o genótipo cosmopolita do sorotipo 2 do vírus da dengue no Brasil. A linhagem, que é a mais disseminada no mundo e está presente na Ásia, no Oriente Médio e na África, nunca havia sido encontrada no território brasileiro. O genótipo foi identificado em Aparecida de Goiânia (GO).

A informação foi divulgada ontem no portal da Fundação Oswaldo Cruz (Fiocruz). A detecção do genótipo da dengue foi liderada pelo Instituto Oswaldo Cruz (IOC/Fiocruz) em parceria com o Laboratório Central de Saúde Pública de Goiás (Lacen-GO) e ocorreu em fevereiro a partir de uma amostra de um caso de dengue do final de novembro do ano passado.

Veniton Kuchler / ANP

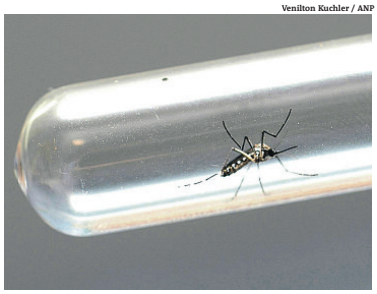

Detecção do genótipo da dengue pelo IOC/Fiocruz

De acordo com a Fiocruz, para os pesquisadores, a chegada dessa cepa ao Brasil preocupa, porque existe a possibilidade de ela se disseminar de forma mais eficiente do que a linhagem asiático-americana, também conhecida como genótipo 3 do sorotipo 2, que atualmente circula no país.

A linhagem, no entanto, de acordo com a equipe, não é a responsável pelo surto de dengue em Goiás e tudo indica que ela foi identificada rapidamente, o que pode ajudar no controle dessa cepa.

O achado representa o segundo registro oficial desse genótipo nas Américas, após um surto no Peru, em 2019. As análises feitas no Brasil mostram que a linhagem encontrada é semelhante a dois microrganismos isolados durante o surto registrado na província de Madre de Dios, no Peru. Porém, ainda não é possível dizer que o genótipo cosmopolita foi introduzido no Brasil a partir do país vizinho. A suspeita é que tenha chegado a partir da Ásia, por meio de viagens internacionais.

Segundo a Fiocruz, as secretarias municipal e estadual de Saúde e o Ministério da Saúde foram comunicados. Os pesquisadores publicaram um artigo na plataforma de pré-print medRxiv.

SAÚDE

Promulgado piso salarial de agentes comunitários

MARCELO BRANDÃO
Agência Brasil, Brasília

O Congresso Nacional promulgou ontem a emenda à Constituição que firma um piso salarial de dois salários mínimos, atualmente em R$ 2.424, para agentes comunitários de saúde e de combate a endemias.

Após tramitar no Congresso por 11 anos, a Proposta de Emenda à Constituição (PEC) foi aprovada no Senado quarta-feira, 4, sem alterações em relação ao texto que havia sido aprovado na Câmara e seguiu, por fim, à promulgação.

A solenidade de promulgação foi acompanhada por um grande grupo de representantes da categoria, que lotou as galerias do plenário do Senado.

Pelo texto promulgado, os vencimentos dos agentes serão pagos pela União e os valores para pagamento estarão previstos no Orçamento com dotação própria e específica.

A proposta garante aos profissionais adicional de insalubridade e aposentadoria especial devido aos riscos inerentes às funções desempenhadas e determina que estados, Distrito Federal e municípios devem estabelecer outras vantagens, como incentivos, auxílios, gratificações e indenizações a fim de valorizar o trabalho.

"É fundamental que o Estado brasileiro consiga manter esses profissionais em seus postos de trabalho, recebendo vencimentos justos e condizentes com a importância vital de suas atribuições", disse o presidente do Congresso, senador Rodrigo Pacheco.

Ele lembrou ainda da importância dos profissionais como auxiliares do Estado no cuidado mais eficiente da saúde, na ponta.

"Além disso, é de conhecimento de todos que os investimentos em atendimento primário à saúde propiciam economia ao orçamento público, na medida em que reduzem gastos com tratamento de doenças evitáveis".

PREFEITURA MUNICIPAL DE SÃO JOSÉ DO JACUÍPE

PREGÃO PRESENCIAL 03/2022. Dia 19/05/2022 às 9h. Objeto: fornecimento parcelado de material esportivo, para manutenção da Sec. de Educação, Departamento de Esporte. Editais: na CPL, de 2ª a 6ª feira, de 8 às 12h. Informações: tel. 7436751159. São José do Jacuípe/Ba, 03 de abril de 2022. Josian Lima Nóvais. Pregoeiro.

PREFEITURA MUNICIPAL DE ITABERABA

CNPJ N: 13.719.646/0001-75
AVISO DE CREDENCIAMENTO

CREDENCIAMENTO 10/2022. OBJETO: Credenciamento de pessoas jurídicas capacitadas para execução de Projeto e execução de Regularização Fundiária no Município de Itaberaba/Bahia, de acordo com o disposto na Lei Federal nº 13.465, de 11 de julho de 2017. RECEBIMENTO DA HABILITAÇÃO: de 06 até 20 de maio/2022, das 09:00h até as 13:00h LOCAL: Secretaria Municipal de Administração, Modernização e Informação, no CIA- Centro Integrado Administrativo sala de Licitações, Rua Zulmira Silvany, S/Nº (Feira Nova), Itaberaba-Bahia. Itaberaba/Bahia, 05 de maio de 2022. Zenon Leite Souza-Presidente da CPL.

RETRATAÇÃO

Em razão da determinação judicial, Paulo Geovane Magalhaes e Paulo Geovane Magalhaes- ME, mais conhecido como Jingle Brasil, vem por meio desta nota se retratar e pedir desculpas ao músico e produtor, Alexandre Marcos Carvalho de Azevedo, conhecido no meio musical como Marquinhos Carvalho, pela divulgação indevida no jingle e fonograma "Eu quero ver minha Bahia renascer", dentre outros jingles criados pelo produtor, que foram vinculados em suas redes sociais na campanha política do ano de 2020.
Mas uma vez Paulo Geovane Magalhães e Paulo Geovane Magalhaes- ME reconhecem que a empresa terceirizada, responsável por seu marketing, fez uso de alguns vídeos que circularam, por menos de 24h, na internet como portfólio de trabalho. O material, gerou entendimento dúbio quanto a confecção na agência, e objetivava apenas ilustrar cases de sucesso do marketing político nacional, dando referência para novas produções.
Diante disso, os mesmos se retratam e pedem desculpas ao produtor Marquinho Carvalho pela falha e por quaisquer transtornos causados.

PREFEITURA MUNICIPAL DE CAPIM GROSSO

PREGÃO ELETRÔNICO Nº 012/2022 A Sec. M. de Educação de Capim Grosso–BA, homologa o Resultado: Pregão Eletrônico Nº 012/2022, Objeto: aquisição de equipamentos e matérias permanente para cantina escola para manutenção da Rede de Ensino Municipal de Capim Grosso - BA. TECPAZ COMERCIAL ATACADISTA E VAREJISTA LTDA CNPJ: 39.800.314/0001-04; R$ 1.997,00, FRANKSON DE SOUZA VELOSO LTDA, CNPJ: 04.442.379/0001-40; Valor Global, R$ 126.200,00. 01/04/2022, Neumaria Gomes da Silva, Secretaria de Educação.
PREGÃO PRESENCIAL Nº 001/2022 A PMCG–BA, homologa o Resultado: Pregão Presencial Nº 001/2022, Objeto: contratação de empresa especializada para a prestação de serviços de locação de equipamentos e infraestrutura (sonorização, palcos e gerador), para realização de eventos para atender às demandas das Secretarias do Município de Capim Grosso – Bahia. I C DA SILVA SERVIÇOS E PRODUÇÃO ARTISTICAS EIRELI, CNPJ sob nº 03.652.204/0001-03; Valor Global, R$ 3.376.926,00. 02/05/2022, José Sivaldo Rios de Carvalho, Prefeito.

PREFEITURA MUNICIPAL DE CONCEIÇÃO DO ALMEIDA - BAHIA

AVISO DE LICITAÇÃO - ELETRÔNICO Nº. 006/2022

Objeto: A Prefeitura Municipal de Conceição do Almeida-BA, através de seu pregoeiro oficial, torna público que realizará processo licitatório, na modalidade pregão, do tipo eletrônico, na aquisição de equipamentos e materiais permanentes para Unidade de Atenção Especializada em Saúde–Hospital Municipal de Conceição do Almeida(BA (recurso de Emenda Parlamentar–Proposta nº 12697.713000/1190-1) para o Fundo Municipal de Saúde, conforme especificações constantes no Termo de Referência - Anexo I do Edital. Critério de Julgamento: Menor Preço por Item. Data da Sessão: Dia 20/05/2022. Horário da Abertura: às 08h:30min (horário de Brasília), Horário da Sessão: às 09h:00min (horário de Brasília). Edital completo para consulta e retirada nos endereços eletrônicos: www.licitacoes-e.com.br (Licitação nº. 933907) e https://www.conceicaodoalmeida.ba.gov.br/diario.html. Maiores informações poderão ser obtidas pelo e-mail licitaalmeida2@gmail.com.

Conceição do Almeida-Bahia, 04/05/2022.
Egberto de Almeida Cardoso Filho
Pregoeiro

ASSEMBLEIA GERAL EXTRAORDINÁRIA UNIFICADA DOS SERVIDORES PÚBLICOS MUNICIPAIS DE ALAGOINHAS – BA

A Diretoria do SINDICATO DOS SERVIDORES PÚBLICOS MUNICIPAIS DE ALAGOINHAS – SINPA, e do SINDICATO DOS AGENTES COMUNITÁRIOS DE SAÚDE E AGENTES DE COMBATE ÀS ENDEMIAS, no uso de suas atribuições estatutárias e regimentais, convocam:
Todos os servidores da Prefeitura Municipal de Alagoinhas, sindicalizados ou não, para se reunirem em Assembleia, a ser realizada QUARTA-FEIRA, DIA 11 DE MAIO DE 2022, na Câmara Municipal de Alagoinhas, localizada rua Coronel Philadelfho Neves, Sn°, Bairro Juracy Magalhaes – Alagoinhas-BA. EM PRIMEIRA CONVOCAÇÃO AS 16:00H, COM A MAIORIA DOS FILIADOS, EM SEGUNDA E ULTIMA CONVOCAÇÃO AS 16:30H com qualquer número de filiados, para deliberar as seguintes ordens do dia:

1. Informes gerais;
2. Apresentação da proposta final do Governo Municipal;
3. O que ocorrer
a. Autorização para ajuizar representação e/ou ações de dissídio coletivo;
b. Autorização para solicitar mediação no Ministério Público do Trabalho e Estadual;

Alagoinhas (BA), 04 de Maio de 2022.

Sandra Margarete Cardoso — Diretora do SINPA
Joseane Barreto — Diretora do SINDACS-BA

PREFEITURA MUNICIPAL DE ITUAÇU

AVISO DE LICITAÇÃO. O MUNICÍPIO DE ITUAÇU, ESTADO DA BAHIA por intermédio de seu Pregoeiro Senhor Aleomar Gomes Brito, , no uso de suas atribuições legais torna público a realização de procedimento licitatório na modalidade de PREGÃO PRESENCIAL autuado sob o nº 27/2022, Processo Administrativo nº 069/2022, no dia 19 de maio de 2022, às 09h:00, na sala da Comissão de Licitações, na Sede da Prefeitura Municipal de Ituaçu, situada na praça Gilberto Gil, s/nº com objetivo de Contratação de empresa para a aquisição de materiais de consumo radiológicos para atender as necessidades da Secretaria Municipal de Saúde conforme especificações constantes do Termo de Referência e demais anexos integrantes do Instrumento Convocatório. O texto integral do edital (contendo todas as informações sobre o certame) estará disponível na Comissão de Licitações no endereço precitado, de segunda a sexta-feira das 08:00 às 12h:00 e das 14h:00 as 17h:00, bem como no site: www.ituacu.ba.gov.br, pelo e-mail: ituaculicitacao@gmail.com. Ituaçu/BA, 06 de maio de 2022. Aleomar Gomes Brito–Pregoeiro.
AVISO DE LICITAÇÃO. REPUBLICAÇÃO. MUNICÍPIO DE ITUAÇU, ESTADO DA BAHIA, torna público a realização de procedimento licitatório na modalidade de TOMADA DE PREÇOS autuado sob o nº 2/2022, Processo Administrativo nº 66/2022, no dia 24 de maio de 2022, às 9h:00m, na sala da Comissão Permanente de Licitação - CPL , na Sede da Prefeitura Municipal de Ituaçu, sita na praça Gilberto Gil, s/nº, visando a contratação de empresa para construção de Areninha Society na sede do Município de Ituaçu - BA, conforme projetos básicos e anexos que fazem parte integrante do edital. Mais informações sobre o certame no endereço precitado, de segunda a sexta-feira das 08:00 às 12h:00 e das 14h:00 as 17h:00, bem como no site: www.ituacu.ba.gov.br, ou pelo e-mail: ituaculicitacao@gmail.com. Ituaçu/BA, 06 de maio de 2022. Aleomar Gomes Brito– Presidente da CPL.

Prefeitura Municipal de Nazaré

CNPJ 13.797.188/0001-92

A CPL torna público que será realizado: Pregão Eletrônico do tipo "menor preço" Lei Federal nº. 10.520/02, subsidiada a Lei Federal 8.666/1993 Abertura: em 19/05/2022 às 08h:30min Nº 936969 PE028/2022-SRP Objeto: seleção de propostas destinadas aquisição parcelada, futura e eventual de manilhas, meio fio, boca de lobo e materiais em pré moldados em geral, com finalidade para uso em ruas, manutenção de esgotos e escoamento de águas pluviais, das vias, avenidas, e manutenção em prédios públicos do município de Nazaré, de acordo com as quantidades e especificações técnicas do Termo de Referência, na modalidade Pregão Eletrônico para Registro de Preços, conforme especificações constantes do Edital e seus Anexos. O Edital encontra-se disponíveis no Portal da Transparência (http://pmnazare.transparenciaficialba.com.br/diariooficial e no www.licitacoes-e.com.br). Informações podem ser obtidas pelo e-mail licitanazareba@gmail.com ou pelo Tel. 075 3636-2711. Nazaré, 04/05/2022. Sibele Borges Ribeiro Morais Caldas. Presidente/Pregoeira

PREFEITURA MUNICIPAL DE CONCEIÇÃO DO ALMEIDA - BAHIA

AVISO DE LICITAÇÃO - ELETRÔNICO Nº. 007/2022

Objeto: A Prefeitura Municipal de Conceição do Almeida-BA, através de seu pregoeiro oficial, torna público que realizará processo licitatório, na modalidade pregão, do tipo eletrônico, na aquisição de equipamentos e materiais permanentes para Unidade de Atenção Especializada em Saúde–Hospital Municipal de Conceição do Almeida(BA (recurso de Emenda Parlamentar - Proposta nº 12697.713000/1200-01) do Fundo Municipal de Saúde, conforme especificações constantes no Termo de Referência - Anexo I do Edital. Critério de Julgamento: Menor Preço por Item. Data da Sessão: Dia 23/05/2022. Horário da Abertura: às 08h:30min (horário de Brasília), Horário da Sessão: às 09h:00min (horário de Brasília). Edital completo para consulta e retirada nos endereços eletrônicos: www.licitacoes-e.com.br (Licitação nº. 933907) e https://www.conceicaodoalmeida.ba.gov.br/diario.html. Maiores informações poderão ser obtidas pelo e-mail licitaalmeida2@gmail.com.

Conceição do Almeida-Bahia, 04/05/2022.
Egberto de Almeida Cardoso Filho
Pregoeiro

PREFEITURA MUNICIPAL DE JUSSIAPE

CNPJ N: 13.674.148/0001-53
AVISO EDITAL PREGÃO PRESENCIAL

A Prefeitura Municipal realizará, DIA 18/05/2022, conforme especificações de cada EDITAL, disponíveis no diário do municipio https://www.jussiape.ba.gov.br: PREGÃO PRESENCIAL Nº. 015/2022, às 08:30 h para para locação de MÁQUINAS PESADAS e equipamentos com operador, para atender a demanda da secretaria municipal de obras e serviços urbanos. PREGÃO PRESENCIAL Nº. 016/2022, as 13:00 h para aquisição de diversos materiais, para o kit dormitório, destinados às ações de resposta de desastre com recurso do Ministério do Desenvolvimento Regional, aprovado através da Portaria nº 3450, de 31 de dezembro de 2021, processo nº 59082.008504/2021-48 para atender a demanda das Secretarias deste município de Jussiape-BA. CRITÉRIO: Menor Preço. LOCAL: sede da Prefeitura, situada na Praça 9 de Julho, s/n, centro, Jussiape – Bahia. JUSSIAPE, 05 de maio de 2022. ZORAIDE MARIA SOUZA PEREIRA – Presidente da CPL

AVISO DE LICITAÇÃO

Sesc Fecomércio Senac

PREGÃO ELETRÔNICO N.º 66/2021: SERVIÇO DE TREINAMENTO PARA FORMAÇÃO/RECICLAGEM DE BRIGADA DE PREVENÇÃO E COMBATE A INCÊNDIO. **ABERTURA: 17 DE MAIO DE 2022, ÀS 13H30.**

PREGÃO ELETRÔNICO N.º 69/2022: FORNECIMENTO DE EQUIPAMENTOS E ACESSÓRIOS DE EPI PARA ATENDER A UNIDADE DO SESC FEIRA DE SANTANA E AQUIDABÃ. **ABERTURA: 19 DE MAIO DE 2022, ÀS 13H30.**

PREGÃO ELETRÔNICO N.º79/2022: SERVIÇOS DE IMPRESSÃO DE MATERIAL GRÁFICO PARA A UNIDADE DE VITÓRIA DA CONQUISTA. **ABERTURA: 18 DE MAIO DE 2022, ÀS 13H30.**

PREGÃO ELETRÔNICO N.º 84/2022: FORNECIMENTO DE GÁS LIQUEFEITO DE PETRÓLEO – GLP PARA O SESC FEIRA DE SANTANA. **ABERTURA: 18 DE MAIO DE 2022, ÀS 13H30.**

Os Editais estão disponíveis a partir de 06/05/2022, através do Site: **www.sescbahia.com.br**, Link "Licitações", bem como no Portal de Compras do SESC Bahia, no endereço: **www.compras.sescbahia.com.br**".

Salvador, 06 de Abril de 2022. Comissão Permanente de Licitação.

PREFEITURA MUNICIPAL DE LAURO DE FREITAS

CNPJ N: 13.927.819/0001-40
RATIFICAÇÃO DO JULGAMENTO DE RECURSO CP Nº 001/2022/SMS

A COPEL da Secretaria de Saúde do Município de Lauro de Freitas, torna público a RATIFICAÇÃO DO JULGAMENTO DO RECURSO DA CP Nº 001/2022/SMS, objeto: CONTRATAÇÃO DE PESSOA JURÍDICA PARA EXECUÇÃO DE SERVIÇOS DE MANUTENÇÃO NAS EDIFICAÇÕES DA SECRETARIA MUNICIPAL DE SAÚDE DE LAURO DE FREITAS/BA, impetrado pela empresa GRADUS CONSTRUTORA LTDA, onde julgou procedente o recurso, declarando HABILITADAS as empresas AJL CONSTRUÇÕES LTDA; AS ENGENHARIA LTDA; CONSTRUTORA JF PRADO LTDA; G3 POLARIS SERVIÇOS EIRELI; GRADUS CONSTRUTORA LTDA; HS SOUZA CONSTRUTORA EIRELI; INOVA TERRAPLANAGEM E CONSTRUÇÕES EIRELI; ML2ML CONSTRUTORA EIRELI; MARCELO VICENTE DA SILVA EIRELI; MATTOS CONSTRUTORA LTDA; PC MELHOR LTDA, PAVLOC CONSTRUÇÕES E LOCAÇÃO DE MÁQUINAS LTDA; QUALIMULTI SERVIÇOS LTDA; REICH ENGENHARIA LTDA – ME; ROMAS ENGENHARIA E CONSULTORIA EIRELI; SANTA FÉ ENGENHARIA EIRELI e SATIVA ENGENHARIA LTDA. Na oportunidade fica marcada a abertura das propostas (envelope 02) para o dia 12/05/2022 às 09h (horário de Brasília), no seguinte endereço: UNIME- Avenida Luís Tarquinio Pontes, Bloco A, nº 926 - Centro – Lauro de Freitas/BA, sala da Copel-Sesa. O processo encontra-se à disposição dos interessados na Comissão. Lauro de Freitas, 05/05/2022, Euzeilda Gomes Oliveira Sales – Presidente/COPEL-SESA.

ASSEMBLEIA GERAL ORDINÁRIA
EDITAL DE CONVOCAÇÃO

Nos termos da CAP IV da Convenção do Condomínio, convoco os Srs. Condôminos a comparecerem à **ASSEMBLEIA GERAL ORDINÁRIA marcada para o dia 22/05/2022 (Domingo), do CONDOMÍNIO PARQUE ENCONTRO DAS ÁGUAS, em 1ª convocação às 09h00min com maioria absoluta dos condôminos e em 2ª e última convocação às 09h30min** com qualquer número presente, a ser realizada de modo **Presencial, no Hangar do Clube,** a fim de deliberarmos as seguintes pautas:

I – Abertura da Assembleia pelo Síndico e o convite para a Presidência da mesa da AGO;
II – O Presidente da mesa da AGO dará como aberta a Assembleia indicando os procedimentos para a votação e condução da AGO;
III – Leitura do parecer do Conselho Fiscal pelo Presidente do Conselho Deliberativo sobre a prestação de contas da administração, relativas ao período de Maio/2021 à Abril/2022 e aprovação das mesmas;
IV – Palavras do Síndico;
V – Aprovação da Proposta Orçamentária para o período de Junho/2022 à Maio/2023;
VI – Apresentação das propostas dos candidatos a Síndico para o período de Junho/2022 à Maio/2024;
VII – Eleição do Síndico, Subsíndico e Conselho Consultivo;
VIII – Eleição do Conselho Deliberativo;
IX – Apuração da votação.

Lauro de Freitas/BA, 05 de maio de 2022.
Wanger Antônio de Alencar Rocha
Síndico – Condomínio Parque Encontro das Águas

AVISO DE LICITAÇÃO PREGÃO PRESENCIAL SRP Nº 021/2022.

PREGÃO PRESENCIAL PARA REGISTRO DE PREÇOS – 021/2022 – objeto: AQUISIÇÃO PARCELADA DE CESTAS BÁSICAS PARA SEREM DOADAS PELA SECRETARIA MUNICIPAL DE DESENVOLVIMENTO SOCIAL ÀS FAMÍLIAS CARENTES DO MUNICÍPIO. Abertura às 08hrs do dia 18/05/2022. O Edital e seus anexos estarão disponíveis na Prefeitura Municipal de Itanhém, localizada na Praça Castro Alves, 01, Centro, Itanhém/BA. Informações adicionais pelo telefone (73) 3295-2062. Itanhém, 06 de maio de 2022. Felipe Barbosa Santos, Gerfanio Ferreira Guimarães e Valdelio Ferraz de Sousa – Pregoeiros.

AVISO DE LICITAÇÃO PREGÃO PRESENCIAL SRP Nº 023/2022

PREGÃO PRESENCIAL PARA REGISTRO DE PREÇOS – 023/2022 – objeto: AQUISIÇÃO PARCELADA DE PRODUTOS DE LIMPEZA GERAL E HOSPITALAR, DESTINADA AO ATENDIMENTO DAS NECESSIDADES DAS SECRETARIAS MUNICIPAIS, POR LOTE. Abertura as 13hrs30m do dia 18/05/2022. O Edital e seus anexos estarão disponíveis na Prefeitura Municipal de Itanhém, localizada na Praça Castro Alves, 01, Centro, Itanhém/BA. Informações adicionais pelo telefone (73) 3295-2062. Itanhém, 06 de maio de 2022. Felipe Barbosa Santos, Gerfanio Ferreira Guimarães e Valdelio Ferraz de Sousa – Pregoeiros.

TRIBUNAL DE JUSTIÇA DO ESTADO DA BAHIA
NÚCLEO DE LICITAÇÃO

AVISO DE REPOSIÇÃO DE PRAZO – TJ-ADM-2021/23401

Objeto: Contratação de empresa especializada para prestação de serviços contínuos de conectividade entre o Data Center do Tribunal de Justiça da Bahia (TJBA) e Provedores de Nuvem Pública, sob demanda, incluindo link de comunicação direta LAN2LAN, infraestrutura de conectividade, e serviço de conexão (circuito virtual) para solução de continuidade de Tecnologia da Informação e comunicação (TIC), pelo prazo de 24 (vinte e quatro) meses. O Núcleo de Licitação informa aos interessados a abertura da licitação a seguir: **Pregão Eletrônico nº 052/2021 – Acolhimento das propostas a partir de:** 20/10/2021 às 08:00 horas. **Abertura das propostas:** 19/05/2022 as 09:30 horas. **Início da sessão de disputa de preços:** 19/05/2022 às 10:00 horas. (Horário de Brasília). O Edital em referência encontra-se disponível nos endereços eletrônicos: www.tjba.jus.br: icone: licitação - pesquisa e www.licitacoes-e.com.br. Salvador, 05 de maio de 2022. **Antonio Henrique Sampaio Garcia** - Chefe do Núcleo de Licitação.

PREFEITURA MUNICIPAL DE LENÇÓIS

CNPJ N: 14.694.400/0001-59
AVISO EDITAL PREGÃO ELETRONICO 03/2022

A Prefeitura Municipal realizará dia 19/05/2022, na Sede da Prefeitura, conforme especificações dos EDITAIS disponíveis no diário do municipio https://sai.io.org.br/ba/lencois/Site/DiarioOficial https://lencois.ba.gov.br/moradores/ através do link, Diário Oficial ou na sede desta Prefeitura, Tipo de julgamento: Menor Preço. PREGÃO ELETRÔNICO N.º 03/2022 - Objeto: Contratação de empresa especializada para prestação de serviços médicos nas Unidades Básicas de Saúde, Hospital Municipal Sebastião Martins Alves, Centro de Atenção Psicossocial e na Central Municipal de Imunização, para atender as necessidades da Secretaria de Saúde do Município de Lençóis - BA, em diversas especialidades médicas e áreas afins, dentro dos princípios do Sistema Único de Saúde SUS, visando ao atendimento da demanda própria. Recebimento das propostas até 17:00h do dia 18/05/2022 através do site https://www.licitacoes-e.com.br; Início da disputa 19/05/2022 as 13:00h. Informações: (75) 3334-1121 ou licitacaoprmlencois@gmail.com Lençóis-BA, 05 de maio de 2022.WENILSON DIAS DE ALMEIDA-Presidente da Comissão Permanente de Licitação

DEFENSORIA PÚBLICA DO ESTADO DA BAHIA

COMUNICADO DE REMARCAÇÃO - PE nº 10/2022 - DPE/COPEL

O Pregoeiro da Defensoria Pública do Estado da Bahia comunica aos interessados em participar da licitação acima referenciada, que tem como objeto a composição de Registro de Preços para eventual aquisição de equipamentos de informática, destinadas a atender às necessidades da Defensoria Pública do Estado da Bahia e dos Orgãos Participantes indicados no Instrumento Convocatório, durante o período de 12 (doze) meses, a partir da data de assinatura da Ata de Registro de Preço, conforme especificações, quantitativo, condições e exigências para fornecimento discriminadas no Termo de Referência, que a sessão de abertura fica remarcada para o dia 19/05/2022, às 11:00h em razão de atualização técnica do Termo e da planilha pela Coordenação de Modernização e Informática. Os interessados poderão obter o Edital atualizado na sala da COPEL/DPE, no horário das 8:00h às 17:00h (segunda a quinta-feira) e sexta-feira das 8:00h às 14:00h, na Av. Ulisses Guimarães, nº 3386, Ed. Multicab Empresarial, Sussuarana, Salvador (BA), CEP 41.219-400, ou pela internet nos sites: www.licitacoes-e.com.br e www.defensoria.ba.def.br. Informações através do telefone: Tel.3117-9075. E-mail: copel@defensoria.ba.def.br. Salvador (BA), 04/05/2022. Jadilson P. Silva. Pregoeiro.

PREFEITURA MUNICIPAL DE POÇÕES

AVISO DE LICITAÇÃO TOMADA DE PREÇOS Nº 004/2022 Objeto: Contratação de empresa para prestação de serviços de engenharia na Pavimentação em Paralelepípedos nos Bairros Açude e Bela Vista na sede deste Município, conforme especificações do Edital. Tipo: menor preço Global. Data de abertura: 25/05/2022, as 08:00h. Local: Praça da Bandeira, nº 02, centro, na cidade de Poções, Bahia. Informações no e-mail: licitacaopocoes2021@gmail.com. Edital e divulgação de outros atos - Diário Oficial: https://sai.io.org.br/ba/pocoes/Site/DiarioOficial ou pelo Portal da Transparência através do site https://pocoes-ba.portaltp.com.br/consultas/documentos.aspx?id=34. Irenilda Cunha de Magalhães - Prefeita Municipal.
AVISO DE LICITAÇÃO TOMADA DE PREÇOS Nº 003/2022 Objeto: Contratação de empresa de Engenharia para prestação de serviços de Reforma das Unidades de Saúde, Antônio Edvaldo Mascarenhas, Francisco Viana Paradeila, Paulina Maria de Jesus e Unidade Básica de Saúde Puericultura no Município de Poções-Ba, conforme especificações do Edital. Tipo: menor preço Global. Data de abertura: 26/05/2022, as 08:00h. Local: Praça da Bandeira, nº 02, centro, na cidade de Poções, Bahia. Informações no e-mail: licitacaopocoes2021@gmail.com. Edital e divulgação de outros atos - Diário Oficial: https://sai.io.org.br/ba/pocoes/Site/DiarioOficial ou pelo Portal da Transparência através do site https://pocoes-ba.portaltp.com.br/consultas/documentos.aspx?id=34. Irenilda Cunha de Magalhães - Prefeita Municipal.

EDITAL DE CONVOCAÇÃO PARA ASSEMBLEIA GERAL EXTRAORDINÁRIA GRUPO CULTURAL E JUNINO CAPELINHA DO FORRÓ

CNPJ nº 23.864.392/0001-32

O GRUPO CULTURAL E JUNINO CAPELINHA DO FORRÓ, por intermédio de sua Diretoria Executiva, representados neste ato pela Sra. Tais dos Santos Brandão Borges - Secretária, o Sr. Vinicius Gomes da Conceição - Diretor Financeiro, e o Sr. Orleans Pereira dos Santos Júnior, com fulcro no artigo 22, § 2º do Estatuto Social desta Associação, onde dispõe que: "§2º Toda documentação relativa ao Grupo deverá ser assinada pelo Presidente, ou seu substituto, e outro membro da Diretoria Executiva.", c/c artigos 31º, 32º e 33º do mesmo instrumento, convoca seus associados para comparecer à Assembleia Geral Extraordinária, a ser realizada no dia 06 de junho de 2022 (segunda-feira), às 20h00, em primeira convocação; e, às 20h30, em segunda convocação, em conformidade com as prerrogativas do 35º Artigo, que dispõe em seu "§2º que para as deliberações a que se referem os incisos I, II e III, onde exige-se voto concorde de 2/3 (dois terços)dos presentes à assembléia convocada para esse fim, não podendo deliberar, nos termos da legislação civil: a) Em 1ª convocação a Assembléia Geral não pode deliberar sem a maioria absoluta dos associados; b) Em segunda convocação a Assembléia Geral sem menos de 1/3 (um terço) dos associados; a ser realizada, na Avenida Santiago, nº 13 – Federação, Salvador/BA, CEP: 40210-500; que irá tratar da seguinte ordem do dia:
a)Apuração de denúncia de condutas que desabonam as diretrizes desta Entidade, as quais enquadram-se como atos infracionais que violam os dispositivos constante do Estatuto, a saber: Artigo 9º, com penalidades previstas no Artigo 12ª, alínea "III e IV", do Estatuto Social. Nesta senda, servimo-nos do presente, para **convocar** o Sr. Wattson Santana Santos, para esclarecimentos.

Salvador, 06 de maio de 2022.
Tais dos Santos Brandão Borges
Secretária

Vinicius Gomes da Conceição
Diretor Financeiro,

Orleans Pereira dos Santos Júnior
Suplente de Diretoria