

QUADRO DE AREAS

AREA DO TERRENO: 35 metros x 45 metros = 1.575,00 m ²	
AREA OCUPADA: 781,28 m ²	TAXA DE OCUPAÇÃO: 49,6 %
AREA CONSTRUIDA: 688,30 m ²	COEFICIENTE DE APROVEITAMENTO: 0,42

AREAS EDIFICACOES			
BLOCO	AREA	PROL COBERTURA	TOTAL COBERTURA
ADMINISTRATIVO	50,89 m ²	6,26 m ²	57,16 m ²
SERVICOS	124,17 m ²	22,60 m ²	146,77 m ²
CRECHE I E II	104,17 m ²	33,20 m ²	137,37 m ²
CRECHE III E PRÉ ESCOLA	104,06 m ²	27,27 m ²	131,33 m ²
CASTELO D'ÁGUA	6,15 m ²	-	6,15 m ²
PÓRTICO	5,84 m ²	-	5,84 m ²
DEPOSITOS LIXO E GÁS	3,59 m ²	-	3,59 m ²
PÁTIO COBERTO	92,81 m ²	3,51 m ²	96,32 m ²
REFEREINHO	28,13 m ²	6,80 m ²	34,93 m ²
TRANSERVA LAVAGEM	5,56 m ²	6,80 m ²	12,36 m ²
CIRCULAÇÕES	55,60 m ²	6,73 m ²	62,33 m ²
HALL DE ENTRADA	32,19 m ²	-	32,19 m ²
SOLÁRIOS I E II	27,72 m ²	-	27,72 m ²
SOLÁRIOS III E PRÉ ESCOLA	27,72 m ²	-	27,72 m ²
TOTAL AREA	688,30 m²	112,86 m²	781,28 m²

AREAS EXTERNAS	
ESTACIONAMENTO	AREA
ESTACIONAMENTO	67,50 m ²
AREA SERV. DECOBERTA	2248 m ²
PARQUINHO	65,0 m ²
JARDIM	638,76 m ²
TOTAL	769,74 m²

NOTAS

- MEDIDAS E NIVEIS EM METROS
- PLANEJAMENTO DE PLÁCIAS NO PROJETO ESTRUTURAL
- VERIFICAR DETALHES CONSTRUTIVOS PERTINENTES NO PROJETO DE DETALHAMENTO
- PARA AILTERAÇÃO DAS CORES INTERNAS DAS PAREDES CONSULTAR O GOVERNO DE ESTUDO DE CORES
- EM CASO DE CONFLITO DE INSCRIÇÕES ENTRE O PROJETO GRAFICO E O GOVERNO DE ESTUDO DE CORES, PREVALERÁ A INSCRIÇÃO CONTIDA NO PROJETO GRAFICO
- ALTERAÇÕES NESTE PROJETO DEVEM SER EM CONFORMAÇÃO COM O PROJETO DE FINE

REFERENCIA:

- PLANTAS DE QUANTITATIVOS E TIPOLOGIA ESPECIFICA DO PROJETO
- GOVERNO DE ENCSORROS
- MANUAL DE PROJETO
- ESTUDO DE CORES



PROJETO PADRÃO - FINE

PROPRIETARIO:	FUNDO NACIONAL DE DESENVOLVIMENTO DA EDUCACAO - FINE
ENDEREÇO:	
MUNICIPIO - UF:	
PROPRIETARIO	
RESP. TÉCNICO	CREA
AUTOR DO PROJETO	CAU
DLFO	CREA
OBSERVAÇÕES:	RA

PROGRAMA PROINFÂNCIA - PROJETO TIPO C

PROJETO DE ARQUITETURA

COORDENADOR	COGEST - Coordenação Geral de Infraestrutura Educacional	PLANTA BAIXA	ARQ
REVISOR	R-01	IMPLANTAÇÃO / LOCAÇÃO	
FORMATO	DESIGNIO	ESCALA	1/75
		DATA EMISSÃO	SETEMBRO/2012
		PRONCIA	01/31

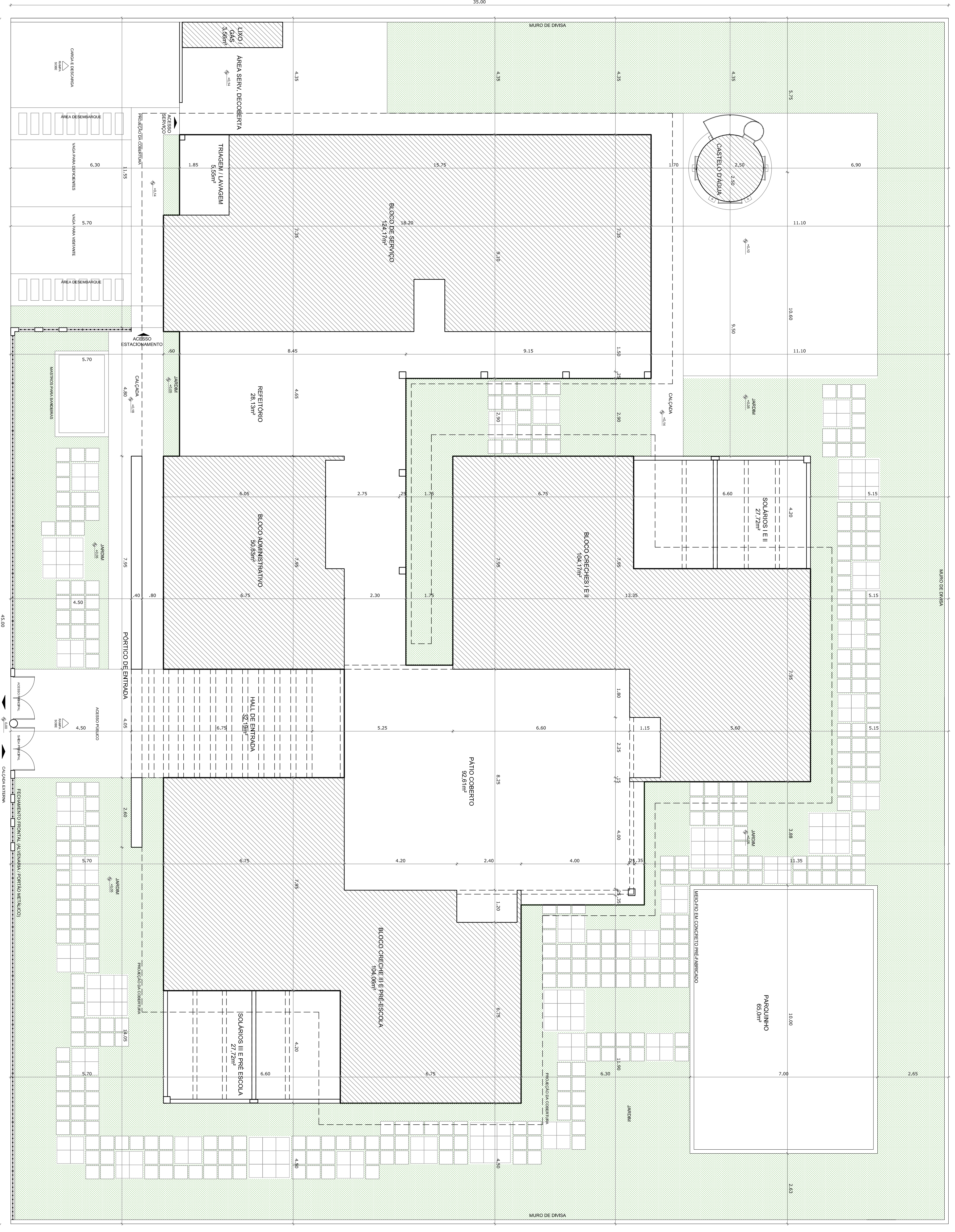

1 PLANTA BAIXA
ESCALA 1/75

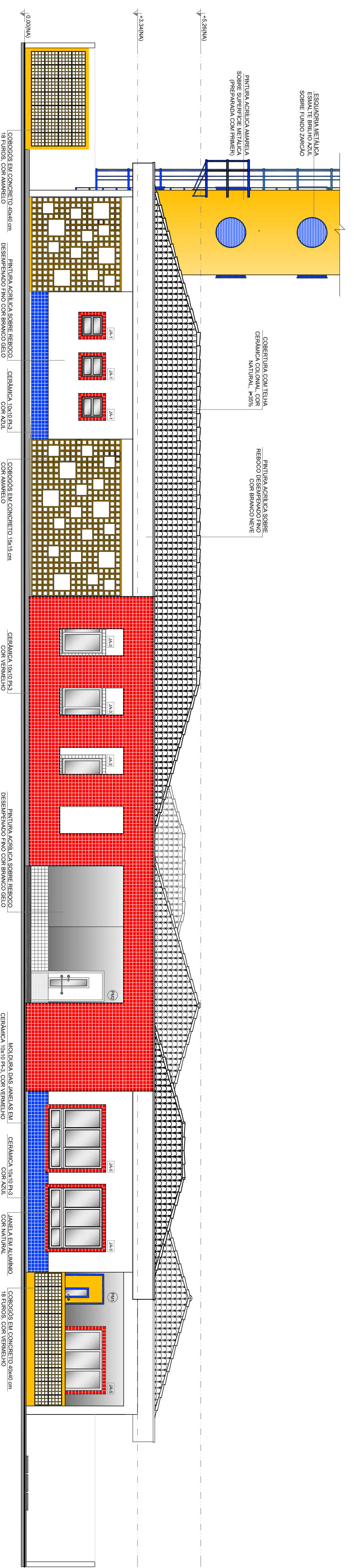

1 FACHADA 1 - PRINCIPAL
ESCALA 1/75

5 CROQUI DE REFERÊNCIA
ESCALA 1/500

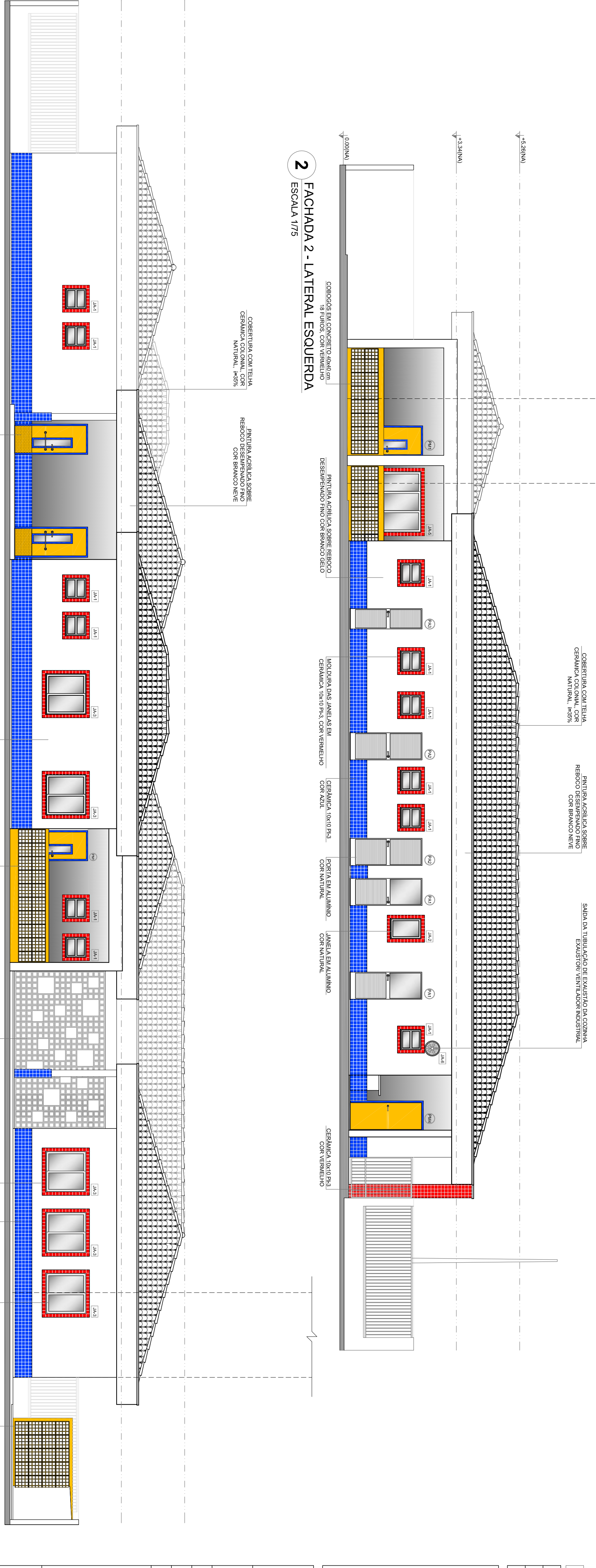
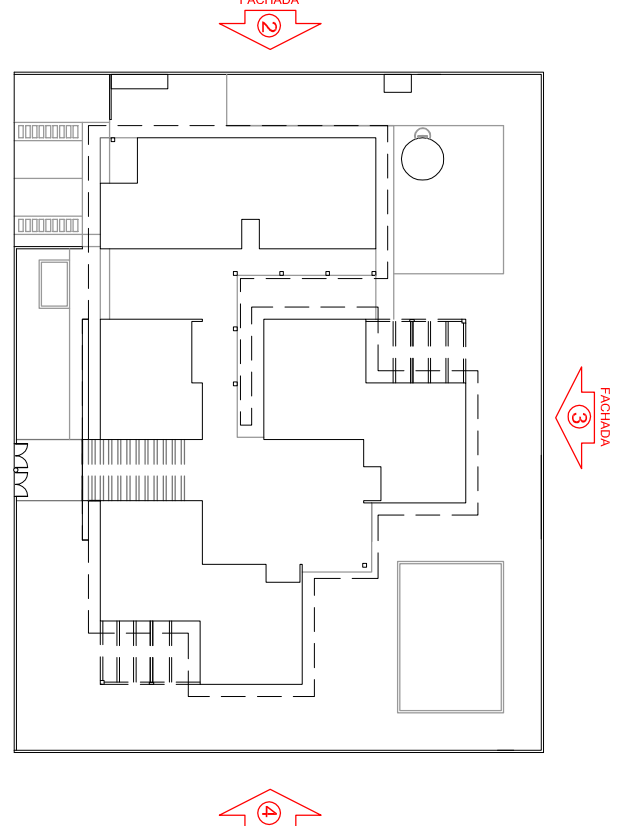

2 FACHADA 2 - LATERAL ESQUERDA
ESCALA 1/75

3 FACHADA 3 - POSTERIOR
ESCALA 1/75

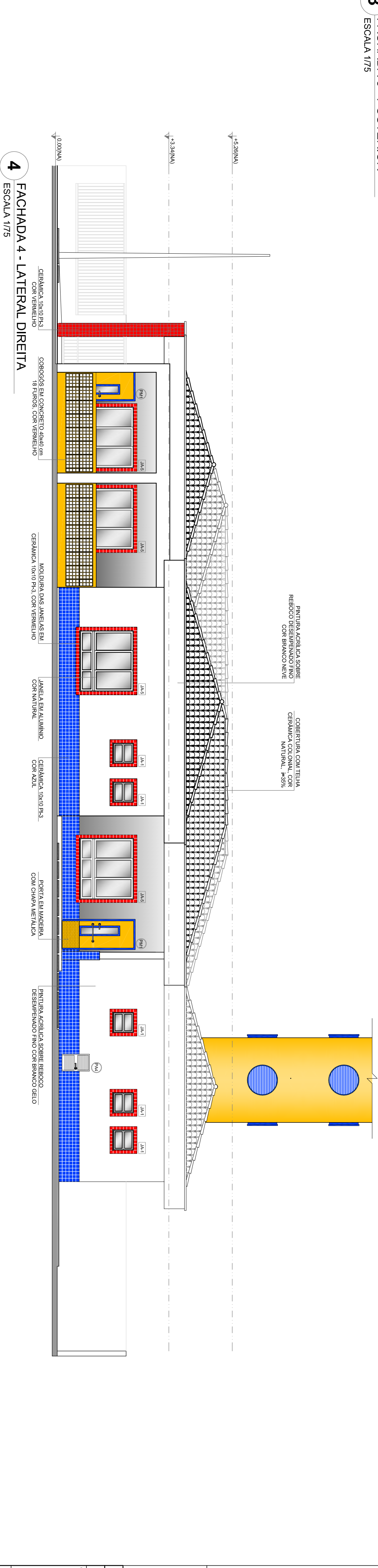

4 FACHADA 4 - LATERAL DIREITA
ESCALA 1/75

QUADRO GERAL DE ÁREAS

ÁREA DO TERRENO: 35 metros x 45 metros = 1.575,00 m ²	
ÁREA OCUPADA: 791,28 m ²	TAXA DE OCUPAÇÃO: 49,6%
ÁREA CONSTRUÍDA: 668,30 m ²	COEFICIENTE DE APROVEITAMENTO: 0,42

NOTAS

- MEDIDAS E NÍVEIS EM METROS
- VERIFICAR POSIÇÃO EXATA DOS PILARES NO PROJETO ESTRUTURAL
- VERIFICAR SE PAREDES CONSTITUÍDOS PERMITEM PROJETO DE DETALHAMENTO
- REALIZAR ESTUDO DE VIABILIDADE E DESEMPANADO DE ESTUDO DE CORES
- REALIZAR ESTUDO DE VIABILIDADE E DESEMPANADO DE ESTUDO DE CORES
- EM CASO DE CONFLITO DE INFORMAÇÕES ENTRE O PROJETO GRÁFICO E O CADERNO DE ESPECIFICAÇÕES, PREVALERÁ A INFORMAÇÃO CONTIDA NO DESENHO
- ALTERAÇÕES NESTE PROJETO SOMENTE COM AUTORIZAÇÃO EXPRESSA DO FINE

REFERÊNCIA:

- PLANILHA DE QUANTITATIVOS E TIPOLOGIA ESPECÍFICA DO PROJETO
- CADERNO DE REQUISITOS
- LAJES DE REVESTIMENTO
- ESTUDO DE CORES



PROJETO PADRÃO - FINE

PROPRIETÁRIO:	FUNDO NACIONAL DE DESENVOLVIMENTO DA EDUCAÇÃO - FINE
ENGENHEIRO:	
MUNICÍPIO - UF:	
PROPRIETÁRIO	
RESP. TÉCNICO	GREKA
AUTOR DO PROJETO	CMU
DUO	GREKA
RA	

PROGRAMA PROINFÂNCIA - PROJETO TIPO C

PROJETO DE ARQUITETURA

COORDENADOR	FACHADAS	ARQ
COEST - Coordenação Geral de Infraestrutura Educacional		
PROJETO	REVISÃO	FRANCHA
DESENHO	R-42	07/31
	DATA EMISSÃO	SETEMBRO/2012

