

N(Y)=8727850

N(Y)=8727850

E(X)=388050

E(X)=388100





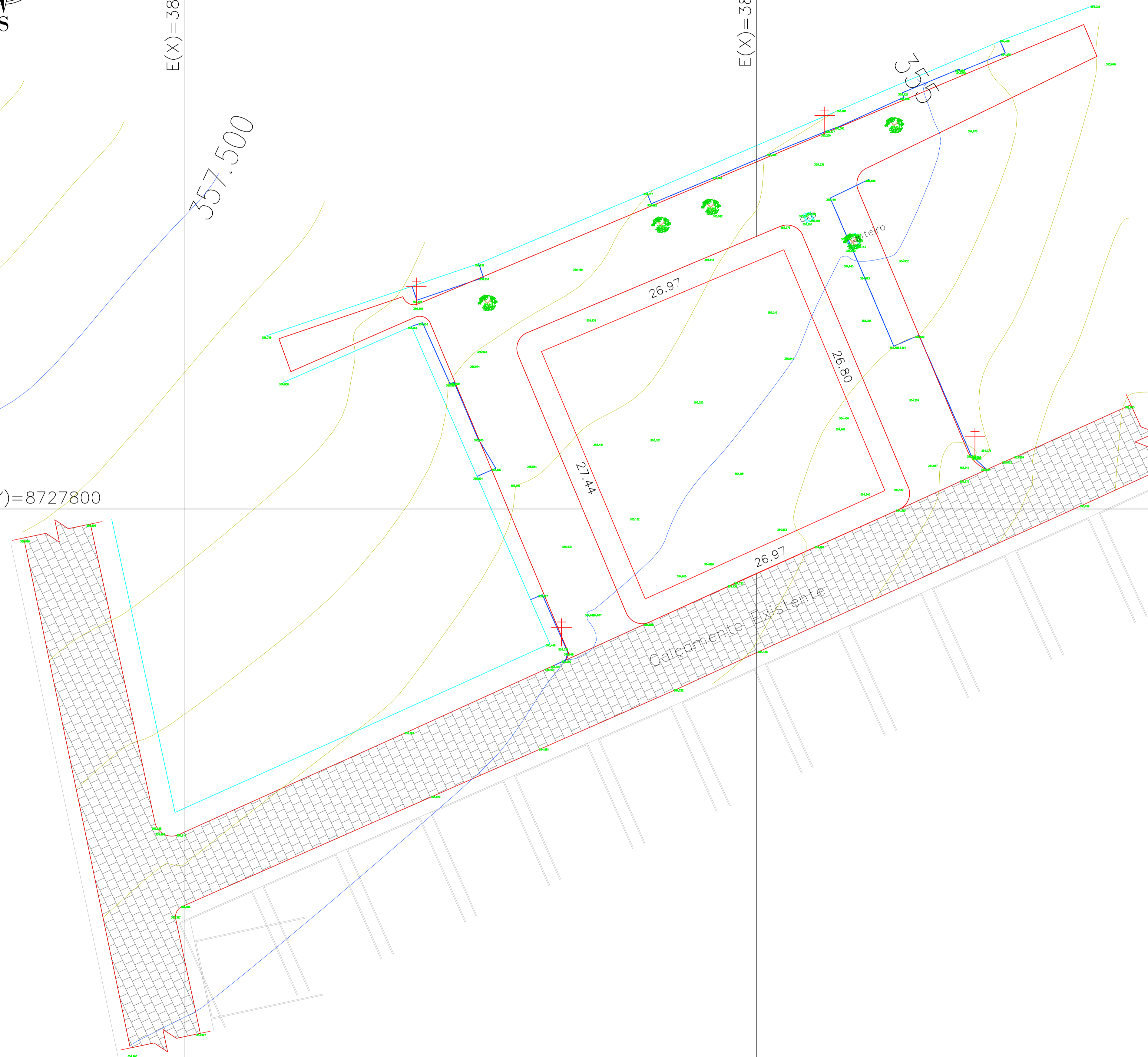

N(Y)=8727800

N(Y)=8727750

357.500

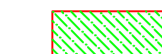

LEGENDA:

-  PAVIMENTAÇÃO EM PARALELEPÍPEDO
-  ÁRVORE
-  MEIO-FIO
-  ÁREA DE INTERVENÇÃO - PRAÇA DA DIVINEIA
-  POSTE REDE ELÉTRICA
-  PASSEIO
-  CURVA DE NÍVEL

Gessivaldo Carneiro
Eng. Civil
CREA-BA 3000 84946

REVISÃO	DATA	DESCRIÇÃO	APROVAÇÃO
R - 00	12/11/2021	ELABORAÇÃO	OK

QUADRO DE ÁREAS - PRAÇA	
ÁREA (m²) 728,75	PERÍMETRO (m) 105,37



PREFEITURA MUNICIPAL DE SÃO JOSÉ DO JACUIPE - BA



GESTÃO: ALBERLAN PERIS MOREIRA DA CUNHA		FASE DO PROJETO: ESTUDO	
LOCAL: PRAÇA DA DIVINEIA, S/N, SEDE DO MUNICÍPIO SÃO JOSÉ DO JACUIPE - BA		FOLHA Nº: 2/9	
TÍTULO: PLANTA CADASTRO		FORMATO: A1	REVISÃO: 00
PROJETO: CONSTRUÇÃO DA PRAÇA DA DIVINEIA		RESP. TÉCNICO: GESSIVALDO OLIVEIRA CARNEIRO - CREA: BA3000.88946	
ARQUIVO ELETRÔNICO:		DATA INICIAL: 12/11/2021	ESCALA: 1/200